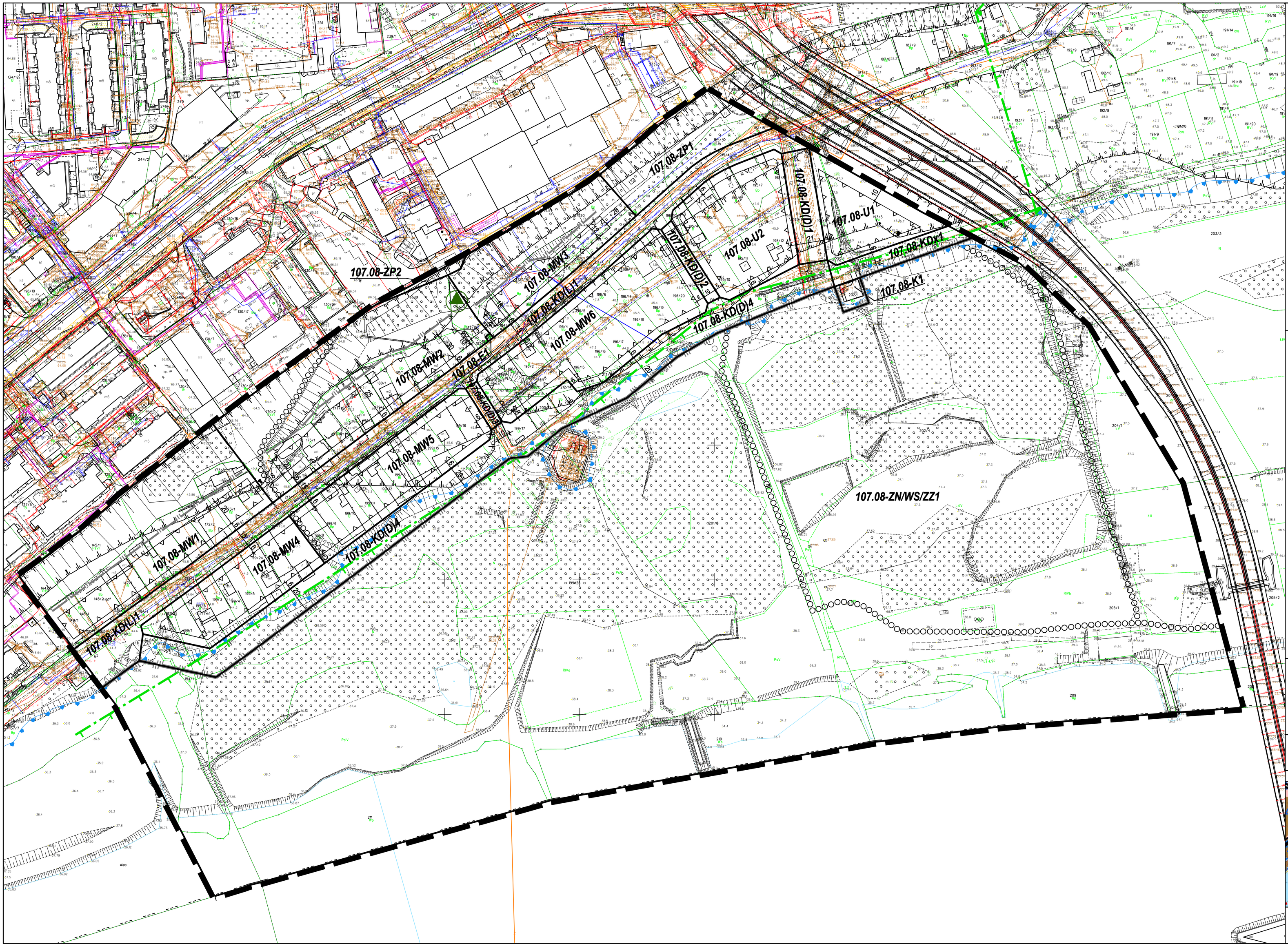

OZNACZENIA OBOWIĄZUJĄCE:

- granica obszaru objętego planem
- linie rozgraniczające tereny o różnym przeznaczeniu podstawowym lub różnych zasadach zagospodarowania
- nieprzekraczalne linie zabudowy

PRZEZNACZENIE PODSTAWOWE TERENU:

MW	- teren zabudowy mieszkaniowej wielorodzinnej
U	- teren usług
ZP	- teren zieleni urządzonej
ZN/WS/ZZ	- teren zieleni objęty formami ochrony przyrody zgodnie z przepisami o ochronie przyrody i teren wód powierzchniowych śródlądowych na obszarze szczególnego zagrożenia powodzią
E	- teren infrastruktury technicznej - elektroenergetyka - stacja transformatorowa
K	- teren infrastruktury technicznej - kanalizacja - przepompownia ścieków
KD(L)	- teren komunikacji - droga publiczna - ulica lokalna
KD(D)	- teren komunikacji - droga publiczna - ulica dojazdowa
KDx	- teren komunikacji publicznej - ciąg pieszo-jezdny

SYMBOL TERENU:

107.08 - U 1

- 1 – kolejny numer terenu o tym samym przeznaczeniu podstawowym
- U – symbol przeznaczenia podstawowego terenu
- 08 – numer jednostki ustaleń studium
- 107 – numer planu miejscowego

OZNACZENIA INFORMACYJNE:

- granice obszaru Natura 2000 - Dolina Dolnej Wisły
- granice obszaru szczególnego zagrożenia powodzią
- granice obszaru osuwania się mas ziemnych
- zabezpieczenie stateczności zbocza
- ogólnodostępny ciąg pieszy
- pomnik przyrody

MIEJSCOWY PLAN ZAGOSPODAROWANIA PRZESTRZENNEGO "WINNICA" DLA TERENÓW POŁOŻONYCH W OTOCZENIU MOSTU GEN. ELŻBIETY ZAWACKIEJ W TORUNIU

RYSUNEK PLANU skala 1:1000 (obręb 57)

0 5 10 25 50 75 m

PODZIAŁKA LINIOWA

Wyrys ze Studium uwarunkowań i kierunków zagospodarowania przestrzennego miasta Torunia

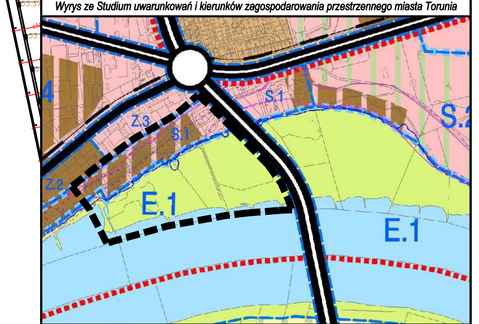

ZAŁĄCZNIK nr 1
do Uchwały Rady Miasta Torunia Nr .....
z dnia .....