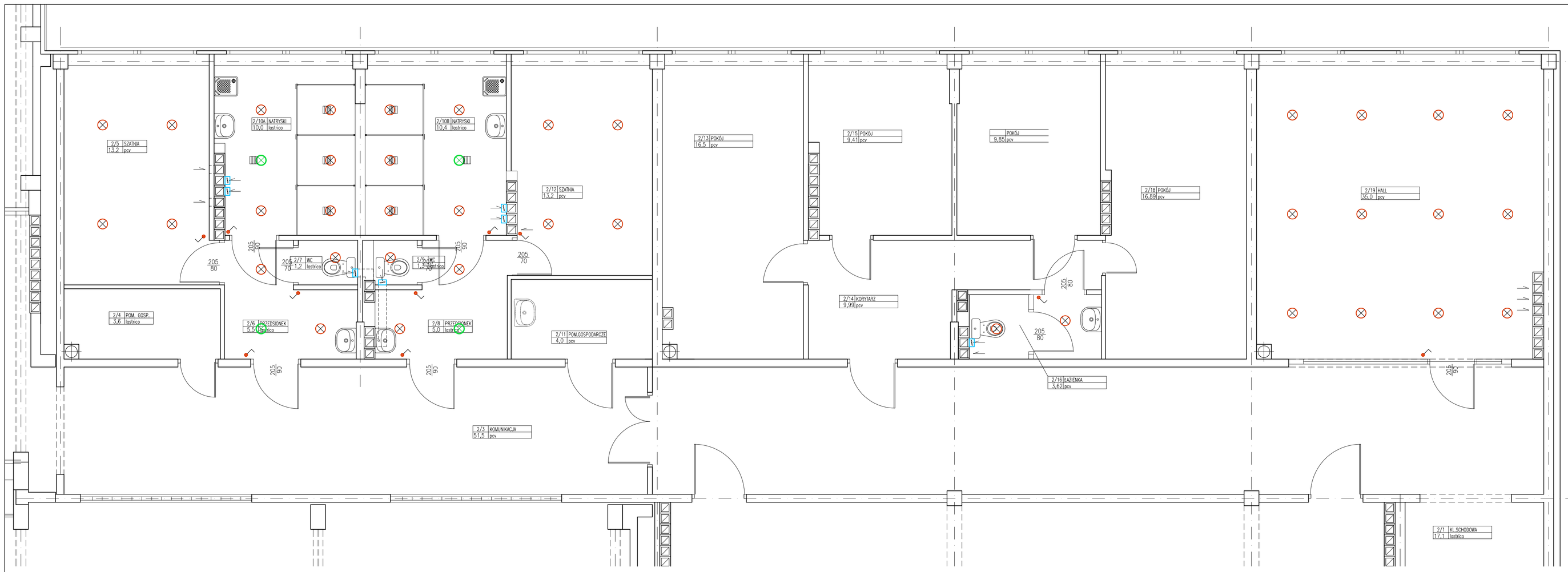

- wentylator f-my DANFOSS typ MURO 120 PLUS T 220 V 20 W
- wyłączniki bryzgoszczelne
- oprawy oświetleniowe zawieszane bryzgoszczelne np. typ OPS 100 B
- lampa oświetlenia awaryjnego z własnym zasilaniem rezerwowym np. f-my LEGRAND klasy IP65 Nr kat. 0639-49

Rysunek: RZUT PIETRA – FRAGMENT		
Branża: WYTYCZNE INSTALACJI ELEKTRYCZNEJ I WENTYLACJI		
Inwestor: Zespoł Szkół Nr 9 87-100 Toruń, ul. Rzepakowa 7/9		
Temat: Remont zespołów sanitarno-szatniowych przy sali gimnastycznej Zespołu Szkół Nr 9 w Toruniu przy ul. Rzepakowej 7/9		
Projektant	mgr inż. Gerard Pobłocki uprawnienia projektowe bez ograniczeń w specjalnosci: sieci i instalacje sanitarne upr. nr GP.I.7342/202/TO/94	
Sprawdzający	mgr inż. Beata Moszyk uprawnienia projektowe bez ograniczeń w specjalnosci: sieci i instalacje sanitarne upr. nr 04/01/OL	
Jednostka Projektowa: *SANITARNA PRACOWNIA PROJEKTOWA* GERARD POBŁOCKI, 87-100 Toruń ul. Włocławska 287, tel. 0-56 654-61-47 e-mail sapp@torun.mon.pl	Data: 10.10.2010r.	Skala: 1 : 50
	Branża: elektryczna / Faza: projekt budowlany	Nr rysunku: S1-9/9

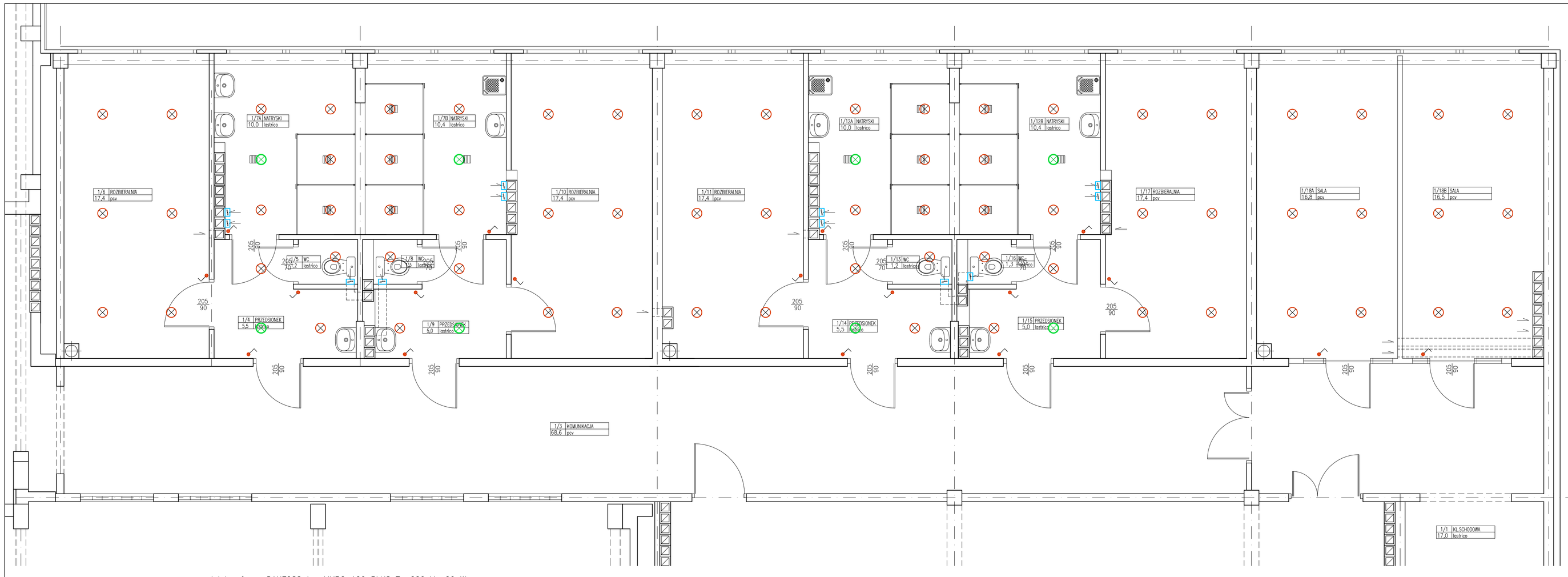

- wentylator f-my DANFOSS typ MURO 120 PLUS T 220 V 20 W
- wyłączniki bryzgoszczelne
- oprawy oświetleniowe zawieszane bryzgoszczelne np. typ OPS 100 B
- lampa oświetlenia awaryjnego z własnym zasilaniem rezerwowym np. f-my LEGRAND klasy IP65 Nr kat. 0639-49

Rysunek: RZUT PARTERU – FRAGMENT		
Branża: WYTYCZNE INSTALACJI ELEKTRYCZNEJ I WENTYLACJI		
Inwestor: Zespoł Szkół Nr 9 87-100 Toruń, ul. Rzepakowa 7/9		
Temat: Remont zespołów sanitarno-szatniowych przy sali gimnastycznej Zespołu Szkół Nr 9 w Toruniu przy ul. Rzepakowej 7/9		
Projektant	mgr inż. Gerard Pobłocki uprawnienia projektowe bez ograniczeń w specjalnosci: sieci i instalacje sanitarne upr. nr GP.I.7342/202/TO/94	
Sprawdzający	mgr inż. Beata Moszyk uprawnienia projektowe bez ograniczeń w specjalnosci: sieci i instalacje sanitarne upr. nr 04/01/OL	
Jednostka Projektowa: *SANITARNA PRACOWNIA PROJEKTOWA* GERARD POBŁOCKI, 87-100 Toruń ul. Włocławska 287, tel. 0-56 654-61-47 e-mail sapp@torun.mon.pl	Data: 10.10.2010r.	Skala: 1 : 50
	Branża: elektryczna / Faza: projekt budowlany	Nr rysunku: S1-8/9