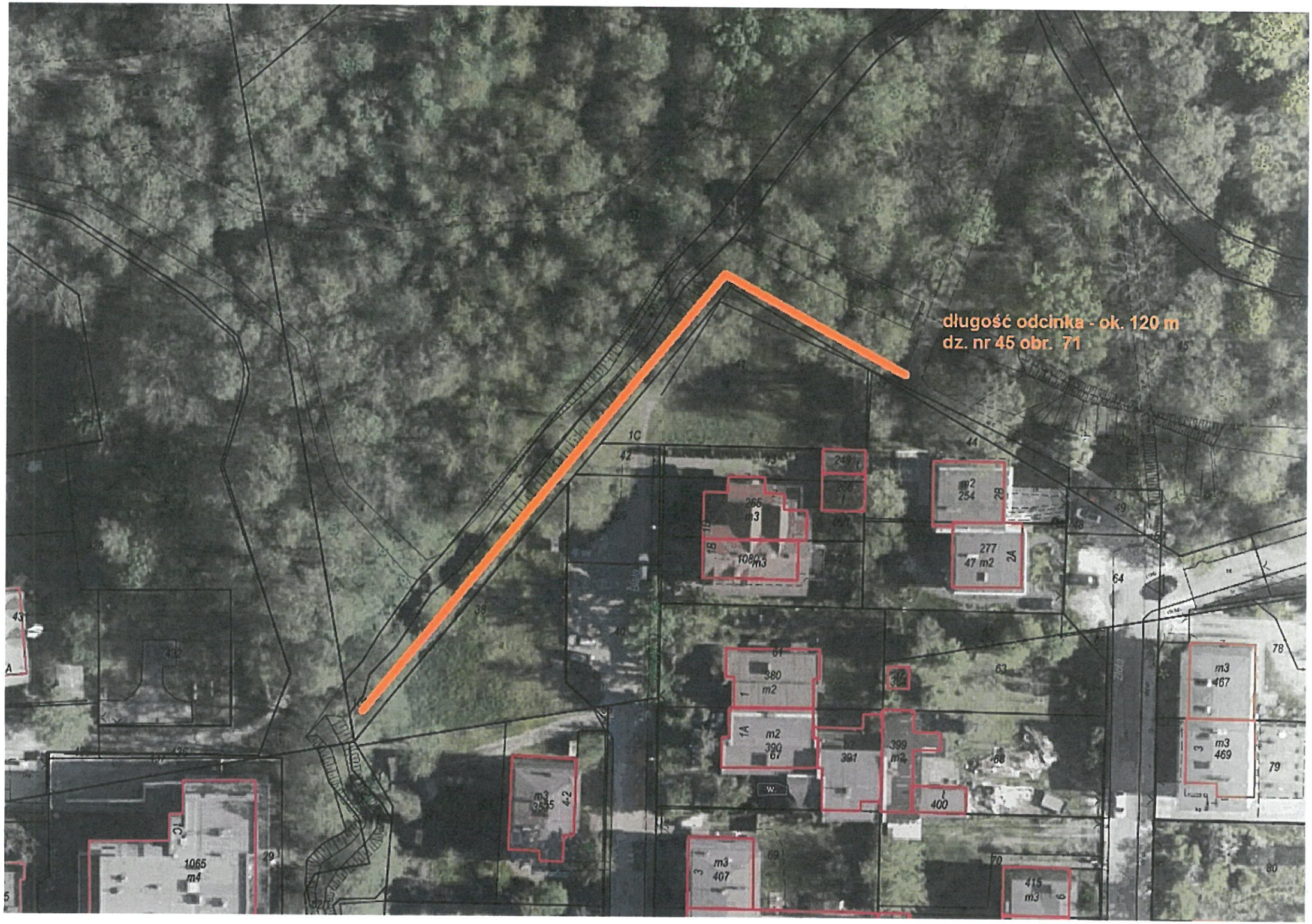
długość odcinka - ok. 120 m
dz. nr 45 obr. 71