Bestel

Przedsiębiorstwo Wielobranżowe
***"BESTEL"* Sp. z o.o.**
85-087 Bydgoszcz
ul. Gajowa 4

ISO 9001
nr cert. FM 59229

☎: (52) 345 92 17 , ☎/ fax: (52) 345 95 71 , e-mail: pwbestel@wp.pl

PROJEKT ZAGOSPODAROWANIA TERENU

Stadium: **PROJEKT ZAGOSPODAROWANIA TERENU**

Lokalizacja: **Toruń / Gmina Toruń / ul. Żółkiewskiego**

Obiekt: **Budowa rurociągu światłowodowego 3xHDPE 40mm w relacji: istniejąca studnia kablowa przy budynku ZDZ ul. Żółkiewskiego 37/41 – projektowana studnia kablowa przy ul. Żółkiewskiego 33 w Toruniu**

Branża: **Telekomunikacja**

Data wykonania: **04.2018r.**

Inwestor: **Gmina Miasta Toruń**
ul. Wały Gen. Sikorskiego 8, 87-100 Toruń

	Imię i Nazwisko	Podpis
Opracował	**Michał Jaszcz** **nr uprawnień 1776/99/U**	
Projektował	**Wojciech Bondara** **nr uprawnień** **DT-WBT/02345/02/U**	Bondara

Dokumentacja Projektowa została wykonana zgodnie z Umową w trybie artykułu 30 Ustawy Prawo Budowlane, zgodnie z zasadami współczesnej wiedzy technicznej, obowiązującymi w tym zakresie przepisami oraz zgodnie z Polskimi normami, warunkami technicznymi i normami branżowymi obowiązującymi w telekomunikacji i zostaje wydana w stanie kompletnym ze względu na cel określony w Umowie.

Nr upr. 1776/99/U
Kierowanie robotami budowlanymi w specjalnościach instalacyjnych w telekomunikacji przewodowej wraz z infrastrukturą towarzyszącą w zakresie lini, instalacji i urządzeń liniowych oraz stacyjnych.
.....
podpis

Projekt wykonano w 4 egzemplarzach:

Nr arch: **PZT– 007/2018 – KB-4**
Egz. nr: *5 UMT/2018*

Bestel

Przedsiębiorstwo Wielobranżowe
***"BESTEL"* Sp. z o.o.**
85-087 Bydgoszcz
ul. Gajowa 4

ISO 9001
nr cert. FM 59229

☎: (52) 345 92 17 , ☎/ fax: (52) 345 95 71 , e-mail: pwbestel@wp.pl

ZAWARTOŚĆ OPRACOWANIA

1. Uwagi ogólne.

    1.1. Podstawa opracowania dokumentacji
    1.2.Zakres rzeczowy
    1.3.Inwestor

2. Opis techniczny.

    2.1. Projektowany rurociąg.

3. Warunki techniczne i normy.

4. Uwagi końcowe.

5. Informacja BIOZ

6. Zestawienie materiałów podstawowych

7. Dokumenty Projektanta

8. Wykaz działek

9. Kopia mapy do celów projektowych

10. Rysunki

    Rys.1 - Schemat poglądowy
    Rys.2 – Schemat złożeniowy
    Rys.3 – Schemat trasowy (Ark. 1-2)

1. UWAGI OGÓLNE

1.1. Podstawa opracowania dokumentacji.

Projekt został opracowany na podstawie:

a) Umowy z Gminą Miasta Toruń,
b) wytycznych Inwestora,
c) szczegółowe warunki techniczne Zamawiającego określonych w PFU,
d) danych zebranych przez projektanta w terenie,
e) aktualnych podkładów geodezyjnych w skali 1:500.

1.2. Zakres rzeczowy.

Niniejszy projekt obejmuje budowę rurociągu światłowodowego 3xHDPE 40mm w relacji: istniejąca studnia kablowa przy budynku ZDZ ul. Żółkiewskiego 37/41 – projektowana studnia kablowa przy ul. Żółkiewskiego 33 w Toruniu. W celu realizacji zadania inwestycyjnego konieczna jest realizacja następujących robót budowlanych:

- budowa rurociągu światłowodowego rurami 3xHDPE 40mm - 272,0mb
- budowa studni kablowych SKR-1 - 1 szt.

1.3. Inwestor.

Inwestorem prac objętych niniejszym projektem jest **GMINA MIASTA TORUŃ** ul. Wały Gen. Sikorskiego 8, 87-100 Toruń.

Bestel

Przedsiębiorstwo Wielobranżowe
"BESTEL" Sp. z o.o.
85-087 Bydgoszcz
ul. Gajowa 4

ISO 9001
nr cert. FM 59229

☎: (52) 345 92 17 , ☎/ fax: (52) 345 95 71 , e-mail: pwbestel@wp.pl

2. OPIS TECHNICZNY

Inwestycja objęta niniejszym opracowaniem obejmuje budowę rurociągu światłowodowego rurami 3xHDPE 40mm.

Zakres prac przewidzianych w ramach niniejszego projektu dotyczy budowy 3-otw rurociągu kablowego w celu połączenia istniejącej infrastruktury telekomunikacyjnej GMT zlokalizowanej w pasie drogowym ul. Wschodniej z projektowaną w ramach przebudowy układu drogowego ul. Żółkiewskiego kanalizacją teletechniczną przy ul. Żółkiewskiego 33. Szczegółowy przebieg trasowy rurociągiu pokazano na rysunku nr 3.

2.1 Projektowany rurociąg.

Budowa rurociągu światłowodowego realizowanego rurami 3xHDPE 40mm wymaga ułożenia odcinka rurociągu światłowodowego łączącego studnię teletechniczną GMT zlokalizowaną przy budynku ZDZ ul. Żółkiewskiego 37/41 z projektowaną studnią kablową przy ul. Żółkiewskiego 33 w Toruniu o długości 272mb wraz z montażem studni kablowej typu SKR-1.

Projektowane przejścia rurociągu światłowodowego pod nawierzchniami utwardzonymi pasa drogowego należy wykonać metodą bezrozkopową. Lokalizację projektowanych przewiertów sterowanych pokazano na Rys. 3 ark. 1 i 2.

Planowana inwestycja nie pociąga za sobą zapotrzebowania na wodę, energię, nie powoduje powstawania odpadów i nie ma żadnego wpływu na środowisko i jego wykorzystanie.

Szczegółowy przebieg projektowanego rurociągu światłowodowego pokazano na załączonym rysunku nr 3.

Bestel

Przedsiębiorstwo Wielobranżowe
"BESTEL" Sp. z o.o.
85-087 Bydgoszcz
ul. Gajowa 4

ISO 9001
nr cert. FM 59229

☎: (52) 345 92 17 , ☎/ fax: (52) 345 95 71 , e-mail: pwbestel@wp.pl

3. WARUNKI TECHNICZNE I NORMY

Wszystkie roboty objęte niniejszym projektem należy wykonać zgodnie z obowiązującymi normami i przepisami.

- ZN-96/TPSA –002 Telekomunikacyjne linie kablowe dalekosiężne. Linie optotelekomunikacyjne. Ogólne wymagania techniczne,
- ZN 96/TPSA –004 Zbliżenia i skrzyżowania z innymi urządzeniami uzbrojenia terenowego. Ogólne wymagania i badania,
- ZN 96/TPSA –005 Kable optotelekomunikacyjne. Wymagania i badania,
- ZN 96/TPSA –006 Złącza spajane światłowodów jednomodowych. Wymagania i badania,
- ZN 96/TPSA –007 Złączki światłowodowe i kable stacyjne. Wymagania i badania,
- ZN 96/TPSA –009 Przełącznice światłowodowe. Wymagania i badania,
- ZN 96/TPSA –011 Telekomunikacyjna kanalizacja kablowa. Ogólne wymagania i badania,
- ZN 96/TPSA –012 Kanalizacja pierwotna. Wymagania i badania,
- ZN 96/TPSA –013 Kanalizacja wtórna i rurociągi kablowe. Wymagania i badania,
- ZN 96/TPSA –017 Rury kanalizacji wtórnej i rurociągu kablowego. Wymagania i badania,
- ZN 96/TPSA –020 Złączki rur. Wymagania i badania,
- ZN 96/TPSA –021 Uszczelki końców rur. Wymagania i badania,
- ZN 96/TPSA –022 Przywieszki identyfikacyjne. Wymagania i badania,
- ZN 96/TPSA –023 Studnie kablowe. Wymagania i badania,
- ZN 96/TPSA –025 Taśmy ostrzegawczo - lokalizacyjne. Wymagania i badania,
- ZN 96/TPSA –041 Zabezpieczone pokrywy studni kablowych. Wymagania i badania,

Roboty prowadzić w porozumieniu z UM Toruń i MZD Toruń.

Urządzenia, osprzęt oraz kable telekomunikacyjne zastosowane przy budowie winny mieć certyfikat ze znakiem B lub CE. Wszystkie materiały muszą być dostarczane na plac wraz z dokumentem potwierdzającym dopuszczenie wyrobu do stosowania w budownictwie, np. certyfikatem zgodności, aprobatą techniczną.

Rury dostarczać na plac budowy nawinięte na bębny lub w zwojach. Bębny w trakcie transportu muszą być zabezpieczone przed przesuwaniem i uderzaniem w zwoje rur. Bębny muszą być transportowane w pozycji pionowej. Załadunek i rozładunek należy przeprowadzić z użyciem dźwigów lub wózków widłowych. Niedopuszczalne jest zrzucanie na ziemię bębnów z rurami. Miejsce składowania rur powinno być tak dobrane aby nie były one narażone na opady atmosferyczne, bezpośrednie działanie promieni słonecznych i osób postronnych.

4. UWAGI KOŃCOWE

Przed przystąpieniem do robót, należy zapoznać się i postępować zgodnie z uzgodnieniami zawartymi w projekcie.

Trasę rurociągu oraz wszystkie skrzyżowania z istniejącym uzbrojeniem powinien wytyczyć uprawniony geodeta. Inwentaryzacje geodezyjną należy przeprowadzić, zanim elementy linii światłowodowej ulegną zakryciu.

Po zakończeniu prac ziemnych naruszone nawierzchnie terenu należy doprowadzić, co najmniej, do stanu poprzedniego.

Roboty należy prowadzić zgodnie z zasadami sztuki budowlanej przestrzegając norm, przepisów, uzgodnień i zasad BHP.

W Dokumentacji Powykonawczej należy nanieść numerację studni kablowych nadaną przez Inwestora.

5. INFORMACJA BIOZ

Elementy zagospodarowania terenu, które mogą stworzyć zagrożenie bezpieczeństwa zdrowia i ludzi.

Budowa projektowanego rurociągu światłowodowego przebiega na terenie zagospodarowanym.

Podczas wykonywania prac ziemnych można spodziewać się kolizji z podziemną infrastrukturą inżynieryjną.

Prace, które będą wykonywane w strefach kolizji stanowią zagrożenie bezpieczeństwa i zdrowia ludzi. Ponadto należy zwrócić uwagę na proces załadunku i rozładunku oraz na odpowiedni i bezpieczny transport materiałów stosowanych na budowie

Zasady ogólne instruowania pracowników oraz środki zapobiegające niebezpieczeństwom wynikającym z wykonywanych robót budowlanych.

Ze względu na możliwość występowania stref zagrożenia bezpieczeństwa i zdrowia ludzi, budowę należy prowadzić z zachowaniem rygorów bezpieczeństwa i dyscypliny. Przed przystąpieniem do prac budowlanych należy dokładnie zapoznać się z projektem budowlanym, przeszkolić pracowników w zakresie BHP oraz udzielać codziennie instruktażu. Pracowników wyposażyć w kamizelki ostrzegawcze (dot. tylko pracujących w rejonie pasa drogowego), rękawice robocze i dbać o stan używalności środków ochrony osobistej. Każdą grupę pracowników wyposażyć w telefon komórkowy oraz apteczkę ze środkami do udzielania pierwszej pomocy.

Prace w strefie skrzyżowania z kablem elektrycznym.

Udzielić instruktażu pracownikom o możliwym zagrożeniu. Prace prowadzić metodą wykopu ręcznego, aby nie uszkodzić kabla i spowodować zagrożenia bezpieczeństwa i zdrowia ludzi.

Każde uszkodzenie powłoki kabla natychmiast zgłosić służbom technicznym konserwującym dany kabel.

Prace prowadzić pod nadzorem pracownika z uprawnieniami.

Prace w pasie drogowym.
Udzielić pracownikom instruktażu na temat zachowania się na drodze oraz w pasie drogowym, gdzie odbywa się ruch kołowy. Prace budowlane wykonywać poza powierzchnią pasa drogowego, na której odbywa się ruch kołowy pojazdów mechanicznych.
Na podstawie art. 21a ust. 3 ustawy z dnia 7 lipca 1994 – Prawo budowlane (Dz.U.2006.156.1118 – tekst jednolity, Dz.U. z 2000r nr 106, poz. 1126, nr 109, poz. 1157 i nr 120, poz. 1268, Dz.U. z 2001r nr 5, poz. 42, nr 100, poz. 1085, nr 110, poz. 1190, nr 115, poz. 1229, nr 129, poz. 1439 i nr 154, poz. 1800 oraz z 2002r nr 74, poz. 676) kierownik budowy zobowiązany jest do opracowania **„PLANU BEZPIECZEŃSTWA I OCHRONY ZDROWIA".**
Ponieważ roboty budowlane wykonywane na postawie niniejszego opracowania będą realizowane nie dłużej, niż 30 dni roboczych przy zatrudnieniu 10 pracowników i pracochłonność planowanych robót nie będzie przekraczała 300 osobodni, na budowie nie zachodzi niebezpieczeństwo dla zdrowia pracowników z tytułu długotrwałego wykonywania czynności w strefach zagrożenia.

W związku z powyższym opracowywany plan bezpieczeństwa i ochrony zdrowia powinien zawierać jedynie program szkolenia BHP zatrudnionych pracowników pod kątem występujących zagrożeń.
Przed przystąpieniem do prac związanych z realizacją, kierownik budowy zobowiązany jest do przeprowadzenia wizji lokalnej placu budowy, wraz z przedstawicielem Inwestora, w celu określenia innych zagrożeń występujących podczas realizacji inwestycji.

6. ZESTAWIENIE MATERIAŁÓW PODSTAWOWYCH

- rura HDPE 40mm (wyróżnik czerwony)	272,0mb
- rura HDPE 40mm (wyróżnik zielony)	272,0mb
- rura HDPE 40mm (wyróżnik niebieski)	272,0mb
- rura RHDPE 110mm	88,0mb
- studnia kablowa SKR-1	1 szt.

Bestel

Przedsiębiorstwo Wielobranżowe
"*BESTEL*" Sp. z o.o.
85-087 Bydgoszcz
ul. Gajowa 4

ISO 9001
nr cert. FM 59229

☎: (52) 345 92 17 , ☎/ fax: (52) 345 95 71 , e-mail: pwbestel@wp.pl

7. DOKUMENTY PROJEKTANTA

PREZYDENT MIASTA TORUNIA

Toruń, 2018-04-04

BOU.077.102.2018

Pan
Michał Jaszcz
Przedsiębiorstwo Wielobranżowe
BESTEL Sp. z o.o.
ul. Gajowa 4
85-087 Bydgoszcz

PEŁNOMOCNICTWO

Na podstawie art. 95 i 96 ustawy z dnia 16 kwietnia 1964 r. Kodeks cywilny (Dz. U. z 2017 r. poz. 459 z późn. zm.) **udzielam Panu pełnomocnictwa** do występowania w imieniu Gminy Miasta Toruń we wszystkich sprawach dotyczących wykonania projektu budowlanego dla zadania pod nazwą *„Budowa infrastruktury teletechnicznej w ul. Żółkiewskiego na potrzeby Gminy Miasta Toruń"*, realizowanego zgodnie z zapisami umowy nr ROI.3400.02.2018 z dnia 04.04.2018 zawartej pomiędzy Gminą Miasta Toruń a Przedsiębiorstwem Wielobranżowym BESTEL Sp. z o.o.

Pełnomocnictwo nie upoważnia do zaciągania jakichkolwiek zobowiązań finansowych w imieniu moim lub Gminy Miasta Toruń.

Niniejsze pełnomocnictwo obowiązuje w okresie pozostawania przez Pana w stosunku pracy z firmą Przedsiębiorstwo Wielobranżowe BESTEL Sp. z o.o. oraz obowiązywania w/w umowy i może być odwołane w każdym czasie.

Prezydent Miasta Torunia

Michał Zaleski

PłatnośćOPLATA PELNOMOCN Szczegóły

Nazwa szablonu (jeśli wcześniej zdefiniowany)	UM TORUN OPLATY PELNOMOCNICTWO
Nazwa Rachunku Obciążanego	11 1030 1090 0000 0000 5669 9201
Waluta Rachunku Obciążanego	PLN
Opis rachunku obciążanego	PW BESTEL SPOLKA Z O.O.
Waluta Płatności	PLN
Kwota płatności	17,00
Rodzaj przelewu	Przelew krajowy
Typ przelewu (tylko dla krajowych)	Przelew zwykły
Identyfikator	OPLATA PELNOMOCN
Poufny	Nie
Data waluty	13/04/2018
Express Elixir	Nie
Numer Rachunku Beneficjenta	37116022020000000083440799
Nazwa i Adres Beneficjenta	Urzad Miasta Torun ul. Waly Sikorskiego 87-100 Torun
Kod Banku Beneficjenta	11602202
Nazwa Banku Beneficjenta	MILLENNIUM - CENTRUM ROZLICZENIOWE
Szczegóły płatności	oplata skarbowa za pelnomocnictwo BOU.077.102.2018 wystawione przez Prezydenta Miasta Torunia dla Michal Jaszcz P.W. Bestel Sp.z o.o.
Zatwierdzone przez	LARISA JASZCZ
Data/godzina zatwierdzenia	13/04/2018 13:06:47
Status	Przyjęty
Status pomocniczy	

Warszawa, dnia 16.11.1999 r.

Państwowa Inspekcja
Telekomunikacyjna i Pocztowa
Główny Inspektor

L.dz.GI/DBŁ/4691/99

DECYZJA Nr 1776/99/U

Pan **Michał Jaszcz**

urodzony dnia **06.12.1975 r. w Gdańsku**

Na podstawie art.104 ustawy z dnia 14 czerwca 1960r.- kodeks postępowania administracyjnego (jednolity tekst - Dz.U. z 1980r. Nr 9, poz. 26 i Nr 27, poz. 111 z późniejszymi zmianami) w związku z § 11 rozporządzenia Ministra Łączności z dnia 10 października 1995r., w sprawie samodzielnych funkcji technicznych w budownictwie telekomunikacyjnym po rozpatrzeniu wniosku, z dnia **08.02.1999 r.**, w sprawie nadania uprawnień budowlanych w telekomunikacji oraz przeprowadzeniu postępowania kwalifikacyjnego i egzaminu

nadaję Panu
uprawnienia budowlane w telekomunikacji

do **kierowania robotami budowlanymi w specjalnościach instalacyjnych w telekomunikacji przewodowej wraz z infrastrukturą towarzyszącą**

w zakresie **linii, instalacji i urządzeń liniowych oraz stacyjnych**

Pouczenie

Od niniejszej decyzji służy stronie odwołanie do Ministra Łączności za pośrednictwem Głównego Inspektora PITiP, w terminie 14 dni od dnia jej doręczenia (art.127 §1 i 2, art.129 §1 i 2 Kpa)

GŁÓWNY INSPEKTOR
dr inż. Władysław Grabowski

PAŃSTWOWA INSPEKCJA TELEKOMUNIKACYJNA I POCZTOWA W WARSZAWIE

POLSKA
IZBA
INŻYNIERÓW
BUDOWNICTWA

Bydgoszcz 2017-06-21
(miejscowość, data)

Zaświadczenie

Pan/Pani **JASZCZ MICHAŁ**

miejsce zamieszkania
87-100 TORUŃ
UL. J. SŁOWACKIEGO 39/8

jest członkiem Kujawsko-Pomorskiej

Okręgowej Izby Inżynierów Budownictwa

o numerze ewidencyjnym **KUP/IE/0844/03**

i posiada wymagane ubezpieczenia od odpowiedzialności

cywilnej.

Niniejsze zaświadczenie jest ważne od dnia 2017-07-01

do dnia 2018-06-30

KUJAWSKO POMORSKA OKRĘGOWA
IZBA INŻYNIERÓW BUDOWNICTWA
w BYDGOSZCZY
85-030 BYDGOSZCZ, ul. B. Rumińskiego 6
tel. 52 366 70 60 • fax 52 366 70 59

PRZEWODNICZĄCY
Rady Okręgowej Izby
prof. dr hab. inż. Adam Podhorecki
(pieczęć i podpis przewodniczącego)

P R E Z E S U R Z Ę D U
REGULACJI TELEKOMUNIKACJI I POCZTY

DECYZJA Nr DT-WBT/02345/02/U

z dnia 3 lipca 2002 r.

Na podstawie art. 104 § 1 ustawy z dnia 14 czerwca 1960 r.- Kodeks postępowania administracyjnego (j.t. Dz.U. z 2000 r. Nr 98, poz.1071) oraz § 11 rozporządzenia Ministra Łączności z dnia 10 października 1995 r. w sprawie samodzielnych funkcji technicznych w budownictwie telekomunikacyjnym (Dz.U. z 1995 r. Nr120, poz 581z późn. zm.), po rozpatrzeniu wniosku Pana Wojciecha Bondary z dnia 02.04.2002 r., w sprawie nadania uprawnień budowlanych w telekomunikacji

Nadaję Panu **inż. Wojciechowi Bondarze**
urodzonemu **04.12.1973 r. w Bydgoszczy**

uprawnienia budowlane w telekomunikacji

do **Projektowania**
w specjalnościach instalacyjnych
w telekomunikacji przewodowej wraz z infrastrukturą towarzyszącą

w zakresie **linii, instalacji i urządzeń liniowych**

UZASADNIENIE

Na podstawie złożonych dokumentów, przez ubiegającego się o uprawnienia budowlane w telekomunikacji Komisja Egzaminacyjna w postępowaniu kwalifikacyjnym stwierdziła, że spełnił on warunki w zakresie przygotowania zawodowego niezbędnego do uzyskania uprawnień we wnioskowanym zakresie. Jednocześnie ubiegający się złożył egzamin przed Komisją Egzaminacyjną z pozytywnym wynikiem. Wobec powyższego należało orzec jak na wstępie.

Decyzja jest ostateczna w administracyjnym toku instancji.

Pouczenie

Stronie niezadowolonej z decyzji służy w terminie 14 dni od dnia jej doręczenia wniosek o ponowne rozpatrzenie sprawy (art.127 § 3 i 129 § 2 Kpa) do Prezesa Urzędu Regulacji Telekomunikacji i Poczty, ul. Kasprzaka 18/20 01-211 Warszawa
Po wydaniu decyzji na skutek wniosku, o którym mowa w art. 127 § 3 Kpa, stronie przysługiwać będzie prawo wniesienia skargi bezpośrednio do Naczelnego Sądu Administracyjnego w Warszawie, w terminie 30 dni od daty doręczenia tej decyzji na podstawie art. 35 ust.1 w związku z art. 34 ust 1 ustawy z dnia 11 maja 1995 r. o Naczelnym Sądzie Administracyjnym - Dz.U. z 1995 r. Nr 74, poz.368 z późn. zm.).

URZĄD REGULACJI TELEKOMUNIKACJI I POCZTY

Z upoważnienia Prezesa URTIP
ZASTĘPCA PREZESA
Henryk Beberok

POLSKA
IZBA
INŻYNIERÓW
BUDOWNICTWA

Bydgoszcz 2017-05-29
(miejscowość, data)

Zaświadczenie

Pan/Pani **BONDARA WOJCIECH**

miejsce zamieszkania
85-435 BYDGOSZCZ
UL. MROTECKA 11/33

jest członkiem Kujawsko-Pomorskiej

Okręgowej Izby Inżynierów Budownictwa

o numerze ewidencyjnym **KUP/BT/0325/04**

i posiada wymagane ubezpieczenia od odpowiedzialności

cywilnej.

Niniejsze zaświadczenie jest ważne od dnia 2017-06-01

do dnia 2018-05-31

KUJAWSKO POMORSKA OKRĘGOWA
IZBA INŻYNIERÓW BUDOWNICTWA
w BYDGOSZCZY
85-030 BYDGOSZCZ, ul. B. Rumińskiego 6
tel. 52 366 70 50 • fax 52 366 70 59

PRZEWODNICZĄCY
Rady Okręgowej Izby
prof. dr hab. inż. Adam Podhorecki
(pieczęć i podpis przewodniczącego)

Bestel

Przedsiębiorstwo Wielobranżowe
"*BESTEL*" Sp. z o.o.
85-087 Bydgoszcz
ul. Gajowa 4

ISO 9001
nr cert. FM 59229

☎: (52) 345 92 17 , ☎/ fax: (52) 345 95 71 , e-mail: pwbestel@wp.pl

8. WYKAZ DZIAŁEK

.....
(nazwa organu wydającego dokument)

INFORMACJA Z REJESTRU GRUNTÓW

sporządzono dnia: **13.04.2018 14:06:28** według stanu na dzień: **13.04.2018 14:06**

Województwo: **kujawsko-pomorskie**

Powiat: **m. Toruń**

Jednostka ewidencyjna: **046301_1, Toruń**

Jednostka rejestrowa: **G303** **KW TO1T/00071765/8** Obręb ewidencyjny: **Nr 0049, Obręb 49**

Władający: 2

Forma władania i udział	*Osoba i adres*
1/1 własność	GMINA MIASTA TORUŃ siedziba: ul. Wały gen. Władysława Sikorskiego 8, 87-100 Toruń
1/1 użytkowanie wieczyste do dnia 2095-01-12	ZAKLAD DOSKONALENIA ZAWODOWEGO W TORUNIU siedziba: ul. Żółkiewskiego 37-41, 87-100 Toruń

Działki: 1

Nr działki	*Ark*	*Pow. [ha]*	*Użytek lub klasa*		*Nr KW lub inne dokumenty*	*Adres lub położenie*	*Identyfikator*
			Rodzaj	*Pow. [ha]*			
475/3	1	0.2703	Bi	0.2703	TO1T/00071765/8	ul. Żółkiewskiego 45	046301_1.0049.475/3

Województwo: **kujawsko-pomorskie**

Powiat: **m. Toruń**

Jednostka ewidencyjna: **046301_1, Toruń**

Jednostka rejestrowa: **G345** **KW TO1T/00093464/8** Obręb ewidencyjny: **Nr 0049, Obręb 49**

Władający: 1

Forma władania i udział	*Osoba i adres*
1/1 własność	SKARB PAŃSTWA W TRWAŁYM ZARZĄDZIE MIEJSKIEGO ZARZĄDU DRÓG W TORUNIU

Działki: 2

Nr działki	*Ark*	*Pow. [ha]*	*Użytek lub klasa*		*Nr KW lub inne dokumenty*	*Adres lub położenie*	*Identyfikator*
			Rodzaj	*Pow. [ha]*			
470/1	1	0.0403	Bp	0.0403	TO1T/00093464/8	ul. Żółkiewskiego	046301_1.0049.470/1
474/1	1	0.0635	Bp	0.0635	TO1T/00093464/8	ul. Żółkiewskiego	046301_1.0049.474/1

Województwo: **kujawsko-pomorskie**

Powiat: **m. Toruń**

Jednostka ewidencyjna: **046301_1, Toruń**

Jednostka rejestrowa: **G346** **KW TO1T/00093462/4** Obręb ewidencyjny: **Nr 0049, Obręb 49**

Władający: 1

Forma władania i udział	*Osoba i adres*
1/1 własność	SKARB PAŃSTWA W TRWAŁYM ZARZĄDZIE MIEJSKIEGO ZARZĄDU DRÓG W TORUNIU

Działki: 1

Nr działki	Ark	Pow. [ha]	Użytek lub klasa		Nr KW lub inne dokumenty	Adres lub położenie	Identyfikator
			Rodzaj	Pow. [ha]			
475/2	1	0.0313	Bp	0.0313	TO1T/00093462/4	ul. Żółkiewskiego	046301_1.0049.475/2

Województwo: **kujawsko-pomorskie**

Powiat: **m. Toruń**

Jednostka ewidencyjna: **046301_1, Toruń**

Jednostka rejestrowa: **G347** **KW TO1T/00093505/8** Obręb ewidencyjny: **Nr 0049, Obręb 49**

Władający: 1

Forma władania i udział	Osoba i adres
1/1 własność	SKARB PAŃSTWA W TRWAŁYM ZARZĄDZIE MIEJSKIEGO ZARZĄDU DRÓG W TORUNIU

Działki: 1

Nr działki	Ark	Pow. [ha]	Użytek lub klasa		Nr KW lub inne dokumenty	Adres lub położenie	Identyfikator
			Rodzaj	Pow. [ha]			
405/5	1	0.0276	Bp	0.0276	TO1T/00093505/8	ul. Żółkiewskiego	046301_1.0049.405/5

Województwo: **kujawsko-pomorskie**

Powiat: **m. Toruń**

Jednostka ewidencyjna: **046301_1, Toruń**

Jednostka rejestrowa: **G350** **KW TO1T/00093473/4** Obręb ewidencyjny: **Nr 0049, Obręb 49**

Władający: 1

Forma władania i udział	Osoba i adres
1/1 własność	SKARB PAŃSTWA W TRWAŁYM ZARZĄDZIE MIEJSKIEGO ZARZĄDU DRÓG W TORUNIU

Działki: 2

Nr działki	Ark	Pow. [ha]	Użytek lub klasa		Nr KW lub inne dokumenty	Adres lub położenie	Identyfikator
			Rodzaj	Pow. [ha]			
434	1	0.0252	dr	0.0252	TO1T/00093473/4	ul. Żółkiewskiego	046301_1.0049.434
454/1	1	0.3581	dr	0.3581	TO1T/00093473/4	ul. Żółkiewskiego	046301_1.0049.454/1

Ilość działek na wypisie: 7
Suma powierzchni działek: 0.8163 ha

(imię i nazwisko osoby reprezentującej organ)
data i podpis

.....
(nazwa organu wydającego dokument)

INFORMACJA Z REJESTRU GRUNTÓW

sporządzono dnia: **18.04.2018 12:57:37** według stanu na dzień: **18.04.2018 12:57**

Województwo: **kujawsko-pomorskie**
Powiat: **m. Toruń**
Jednostka ewidencyjna: **046301_1, Toruń**
Obręb ewidencyjny: **Nr 0049, Obręb 49**

Jednostka rejestrowa: **G176 KW TO1T/00088780/1**

Władający: 2

Forma władania i udział	Osoba i adres
1/1 własność	SKARB PAŃSTWA - PREZYDENT MIASTA TORUNIA
1/1 trwały zarząd	MIEJSKI ZARZĄD DRÓG siedziba: ul. Grudziądzka 159, 87-100 Toruń

Działki: 1

Nr działki	Ark	Pow [ha]	Użytek lub klasa		Nr KW lub inne dokumenty	Adres lub położenie	Identyfikator
			Rodzaj	Pow. [ha]			
456/1	1	0.2900	dr	0.2900	TO1T/00088780/1	ul. Wschodnia ul. Wschodnia 39-45	046301_1.0049.456/1
Uwagi:	7/2008 decyzja o ustaleniu lokalizacji drogi krajowej nr 1 Użytkownik: Miejski Zarząd Dróg						

Województwo: **kujawsko-pomorskie**
Powiat: **m. Toruń**
Jednostka ewidencyjna: **046301_1, Toruń**
Obręb ewidencyjny: **Nr 0049, Obręb 49**

Jednostka rejestrowa: **G345 KW TO1T/00093464/8**

Władający: 1

Forma władania i udział	Osoba i adres
1/1 własność	SKARB PAŃSTWA W TRWAŁYM ZARZĄDZIE MIEJSKIEGO ZARZĄDU DRÓG W TORUNIU

Działki: 1

Nr działki	Ark	Pow. [ha]	Użytek lub klasa		Nr KW lub inne dokumenty	Adres lub położenie	Identyfikator
			Rodzaj	Pow. [ha]			
476/1	1	0.0380	Bp	0.0380	TO1T/00093464/8	ul. Żółkiewskiego	046301_1.0049.476/1

Województwo: **kujawsko-pomorskie**
Powiat: **m. Toruń**
Jednostka ewidencyjna: **046301_1, Toruń**
Obręb ewidencyjny: **Nr 0049, Obręb 49**

Jednostka rejestrowa: **G350 KW TO1T/00093473/4**

Władający: 1

Forma władania i udział	Osoba i adres
1/1 własność	SKARB PAŃSTWA W TRWAŁYM ZARZĄDZIE MIEJSKIEGO ZARZĄDU DRÓG W TORUNIU

Działki: 1

Nr działki	Ark	Pow. [ha]	Użytek lub klasa		Nr KW lub inne dokumenty	Adres lub położenie	Identyfikator
			Rodzaj	Pow. [ha]			
432	1	0.1828	dr	0.1828	TO1T/00093473/4	ul. Żółkiewskiego	046301_1.0049.432

Ilość działek na wypisie: 3
Suma powierzchni działek: 0.5108 ha

(imię i nazwisko osoby reprezentującej organ)
data i podpis

Bestel

Przedsiębiorstwo Wielobranżowe
"*BESTEL*" Sp. z o.o.
85-087 Bydgoszcz
ul. Gajowa 4

ISO 9001
nr cert. FM 59229

☎: (52) 345 92 17 , ☎/ fax: (52) 345 95 71 , e-mail: pwbestel@wp.pl

9. KOPIA MAPY DO CELÓW PROJEKTOWYCH

Jednostka ewidencyjna: Toruń
Obręb: 49

MAPA DO CELÓW PROJEKTOWYCH

SKALA 1:500

Układ odniesienia: PL-ETRF89, układ wsp. płaskich: PL-2000 strefa 6 (18°), układ wys.: Amsterdam 55

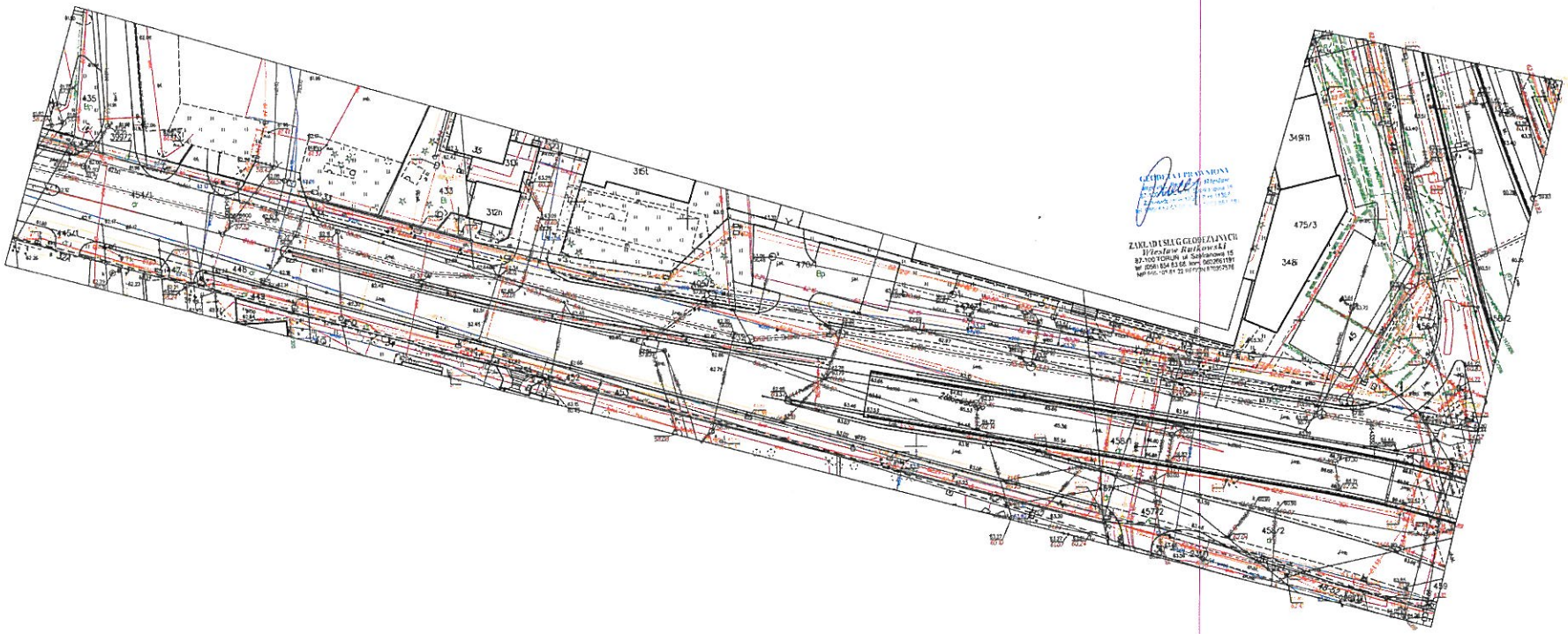

Toruń dn. 21.03.2016

Bestel

Przedsiębiorstwo Wielobranżowe
"*BESTEL*" Sp. z o.o.
85-087 Bydgoszcz
ul. Gajowa 4

ISO 9001
nr cert. FM 59229

☎: (52) 345 92 17 , ☎/ fax: (52) 345 95 71 , e-mail: pwbestel@wp.pl

10. RYSUNKI

Rys.1 - Schemat poglądowy
Rys.2 – Schemat złożeniowy
Rys.3 – Schemat trasowy (Ark. 1-3)

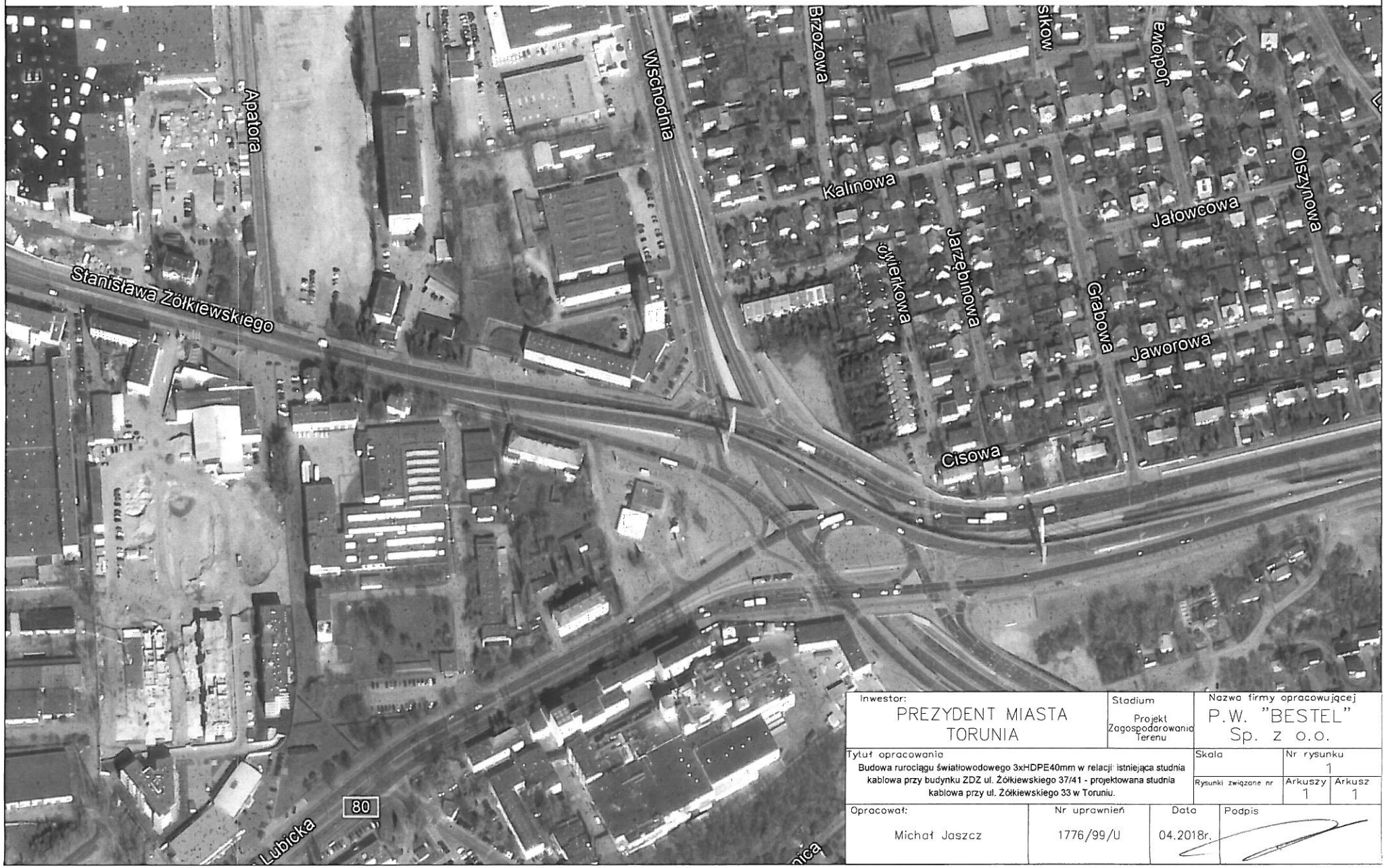

Inwestor: PREZYDENT MIASTA TORUNIA	Stadium: Projekt Zagospodarowania Terenu	Nazwa firmy opracowującej: P.W. "BESTEL" Sp. z o.o.	
Tytuł opracowania: Budowa rurociągu światłowodowego 3xHDPE40mm w relacji: istniejąca studnia kablowa przy budynku ZDZ ul. Żółkiewskiego 37/41 - projektowana studnia kablowa przy ul. Żółkiewskiego 33 w Toruniu.	Skala	Nr rysunku: 1	
	Rysunki związane nr	Arkuszy: 1	Arkusz: 1
Opracował: Michał Jaszcz	Nr uprawnień: 1776/99/U	Data: 04.2018r.	Podpis

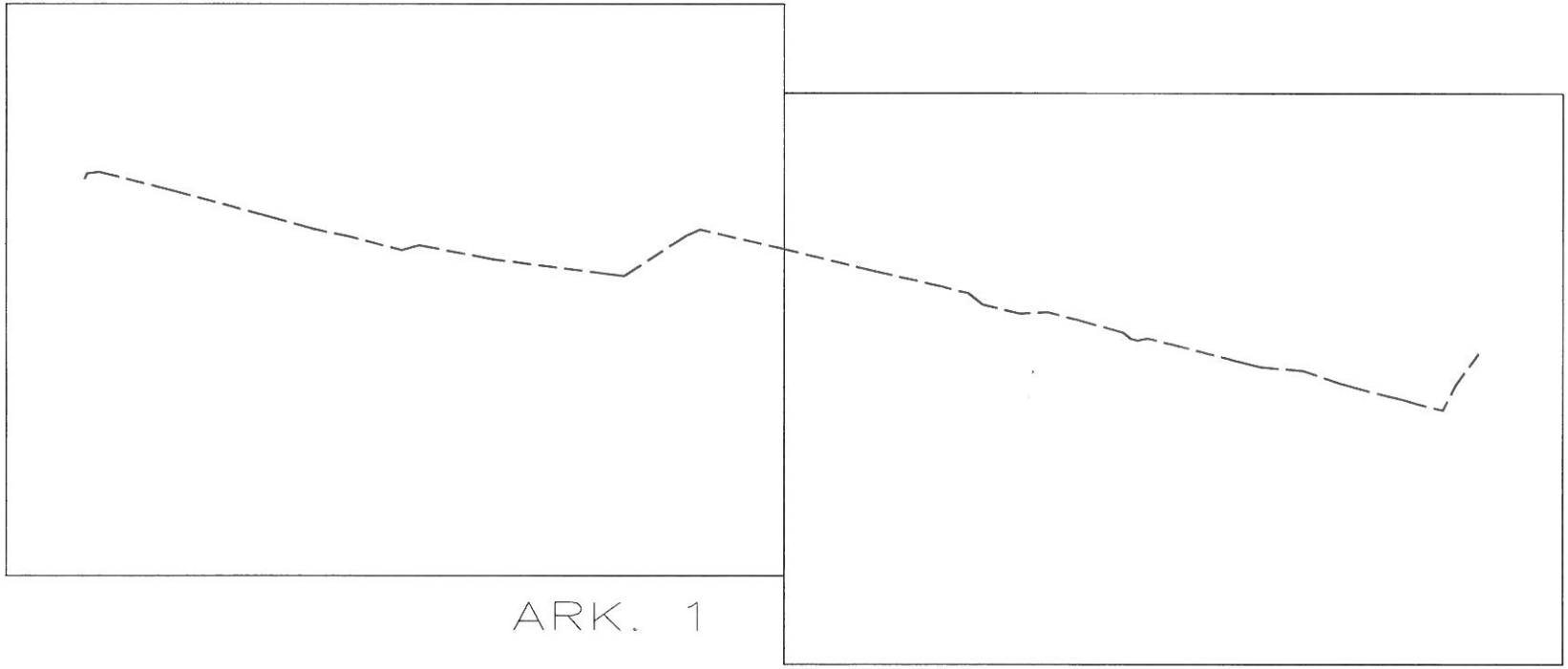

Inwestor: PREZYDENT MIASTA TORUNIA	Stadium: Projekt Zagospodarowania Terenu	Nazwa firmy opracowującej: P.W. "BESTEL" Sp. z o.o.	
Tytuł opracowania: Budowa rurociągu światłowodowego 3xHDPE40mm w relacji: istniejąca studnia kablowa przy budynku ZDZ ul. Żółkiewskiego 37/41 - projektowana studnia kablowa przy ul. Żółkiewskiego 33 w Toruniu.		Skala / Rysunki związane nr	Nr rysunku: 2 / Arkuszy: 1 / Arkusz: 1
Opracował: Michał Jaszcz	Nr uprawnień: 1776/99/U	Data: 04.2018r.	Podpis

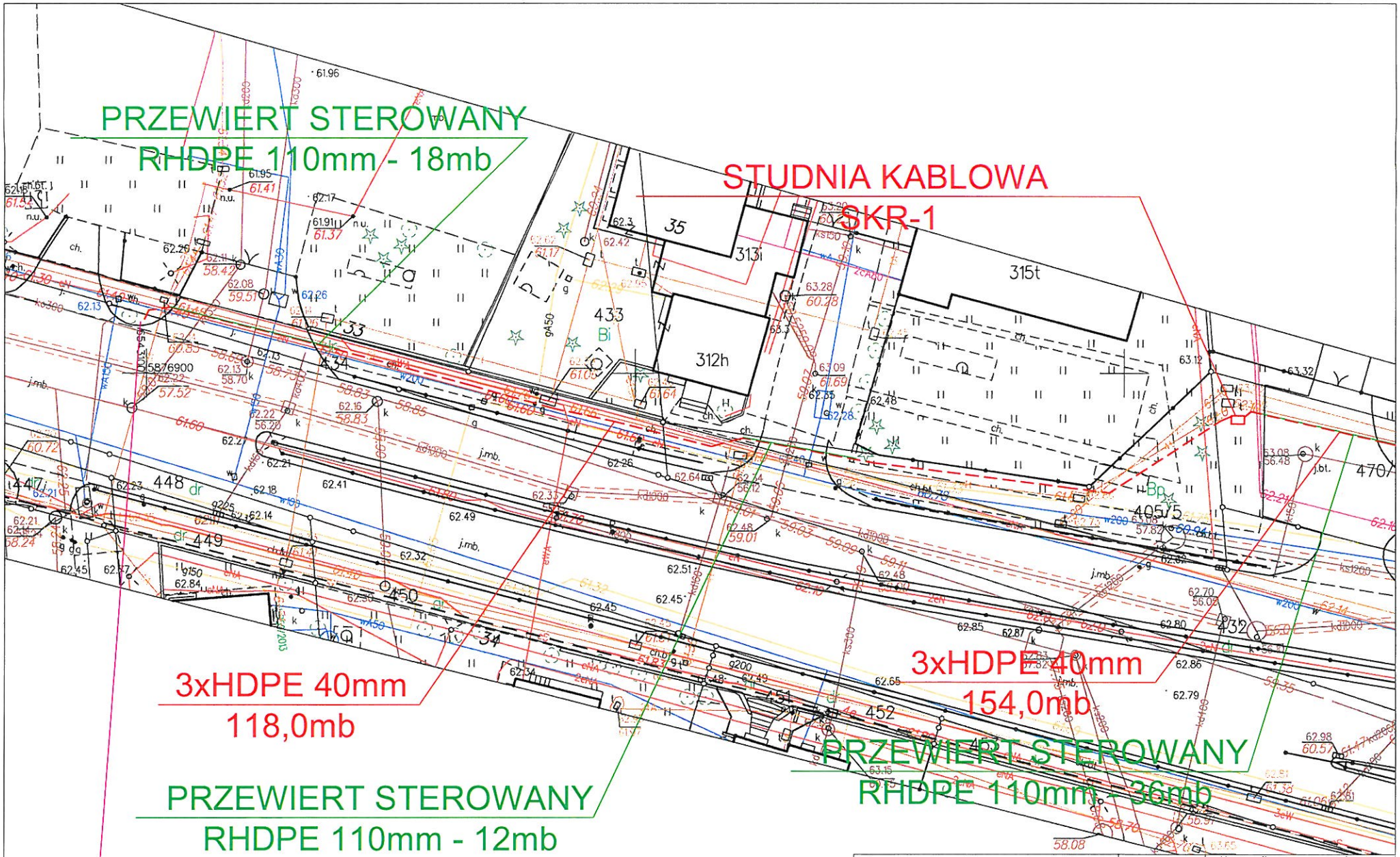

Inwestor: PREZYDENT MIASTA TORUNIA	Stadium: Projekt Zagospodarowania Terenu	Nazwa firmy opracowującej: P.W. "BESTEL" Sp. z o.o.	
Tytuł opracowania: Budowa rurociągu światłowodowego 3xHDPE40mm w relacji: istniejąca studnia kablowa przy budynku ZDZ ul. Żółkiewskiego 37/41 - projektowana studnia kablowa przy ul. Żółkiewskiego 33 w Toruniu.		Skala	Nr rysunku: 3
		Rysunki związane nr	Arkuszy: 2 / Arkusz: 1
Opracował: Michał Jaszcz	Nr uprawnień: 1776/99/U	Data: 04.2018r.	Podpis

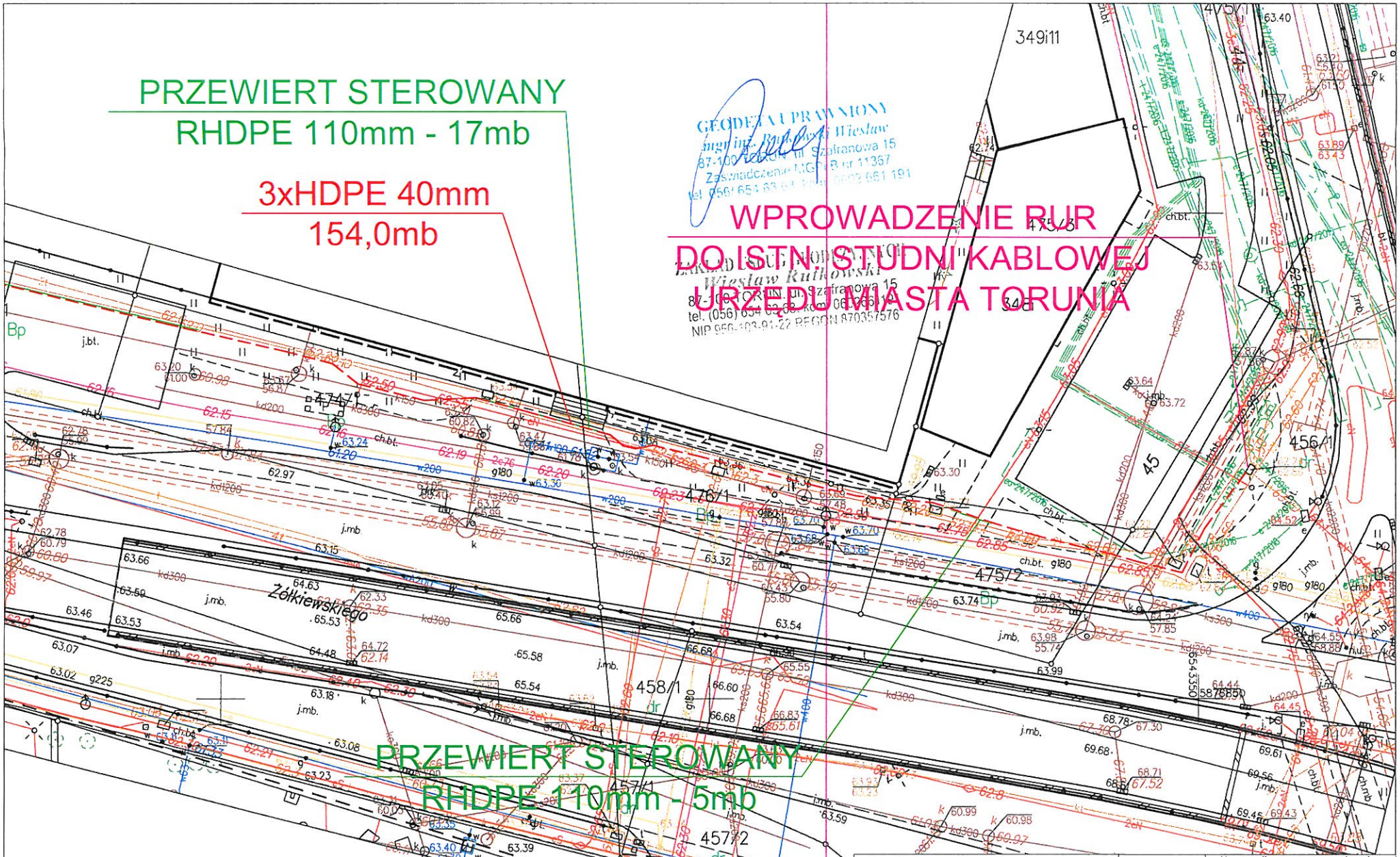

Inwestor:	Stadium	Nazwa firmy opracowującej
PREZYDENT MIASTA TORUNIA	Projekt Zagospodarowania Terenu	P.W. "BESTEL" Sp. z o.o.

Tytuł opracowania	Skala	Nr rysunku
Budowa rurociągu światłowodowego 3xHDPE40mm w relacji: istniejąca studnia kablowa przy budynku ZDZ ul. Żółkiewskiego 37/41 - projektowana studnia kablowa przy ul. Żółkiewskiego 33 w Toruniu.		3
	Rysunki związane nr	Arkuszy 2 / Arkusz 2

Opracował:	Nr uprawnień	Data	Podpis
Michał Jaszcz	1776/99/U	04.2018r.	