MIEJSCOWY PLAN ZAGOSPODAROWANIA PRZESTRZENNEGO DLA TERENÓW POŁOŻONYCH PRZY UL. POZNAŃSKIEJ I UL. KLUCZYKI, UL. POZNAŃSKIEJ I UL. INOWROCŁAWSKIEJ ORAZ PRZY UL. DRZYMAŁY W TORUNIU

SKALA 1 : 1 000
OBRĘB 70

Załącznik nr 1 do UCHWAŁY NR 738/14
RADY MIASTA TORUNIA z dnia 10 kwietnia 2014r.

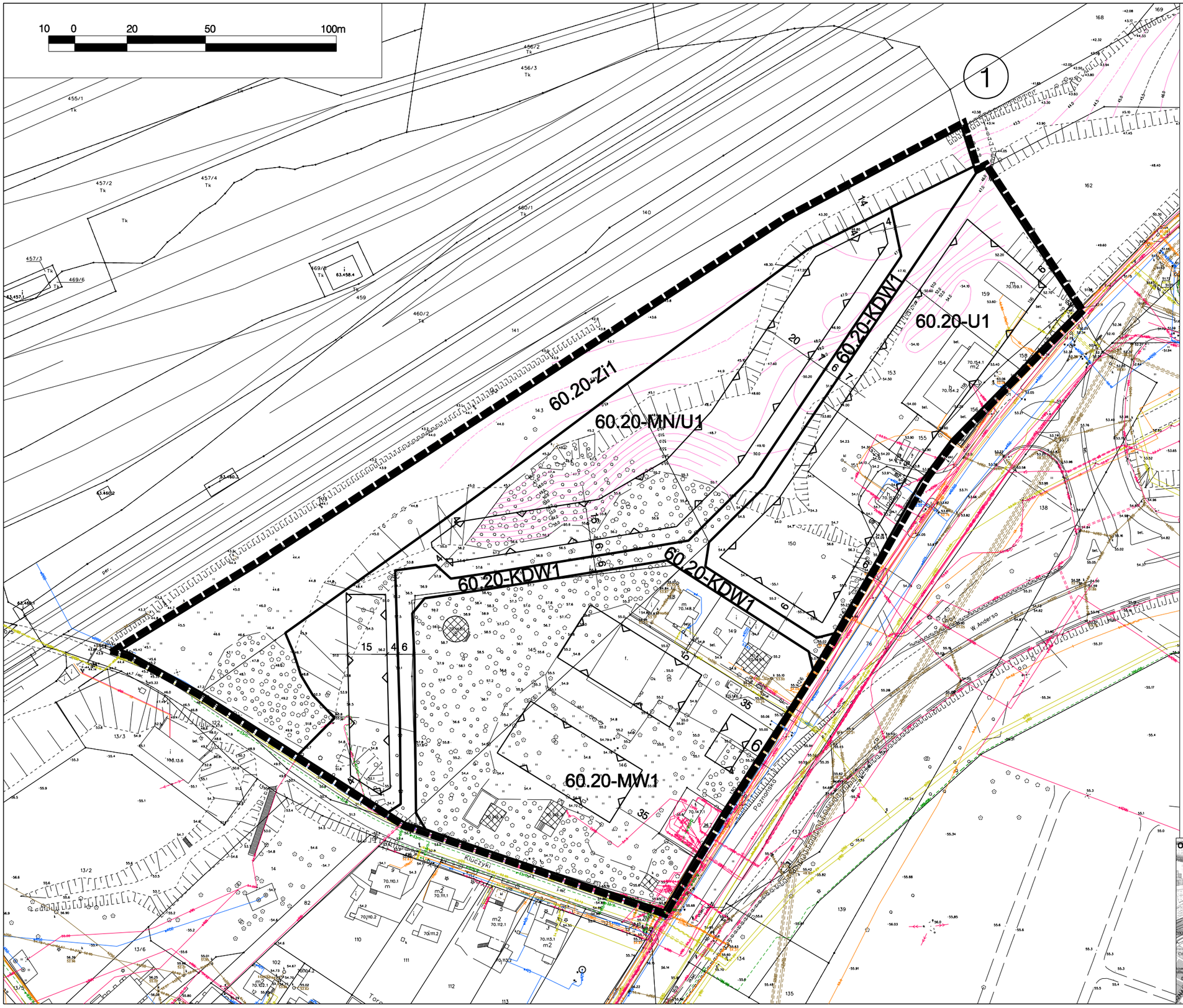

LEGENDA

1 — numer części obszaru ograniczonego konturem

granice obszaru objętego planem

linie rozgraniczające tereny o różnym przeznaczeniu

nieprzekraczalne linie zabudowy

strefa ochrony konserwatorskiej

60	20	MN/U	1

- 1 — kolejny numer terenu o tym samym przenaczeniu
- MN/U — podstawowe przeznaczenie terenu
- 20 — numer jednostki przestrzennej
- 60 — numer planu

MN/U zabudowa mieszkaniowa jednorodzinna z usługami
MW zabudowa mieszkaniowa wielorodzinna
U usługi
Zi zieleń izolacyjna
KDW komunikacja - droga wewnętrzna - pieszojezdnia

OZNACZENIA INFORMACYJNE

obiekty o wartości historyczno-kulturowej

wieża ciśnień

orientacja

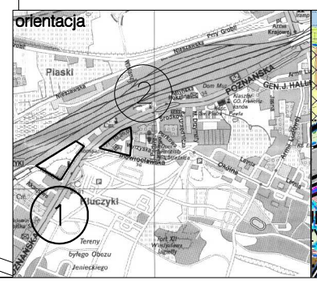

wyrys ze studium uwarunkowań i kierunków zagospodarowania przestrzennego Torunia