MIEJSCOWY PLAN ZAGOSPODAROWANIA PRZESTRZENNEGO "PODGÓRSKA-STRZAŁOWA" dla OBSZARU POŁOŻONEGO w REJONIE ULIC: PODGÓRSKIEJ, STRZAŁOWEJ i GERWAZEGO w TORUNIU

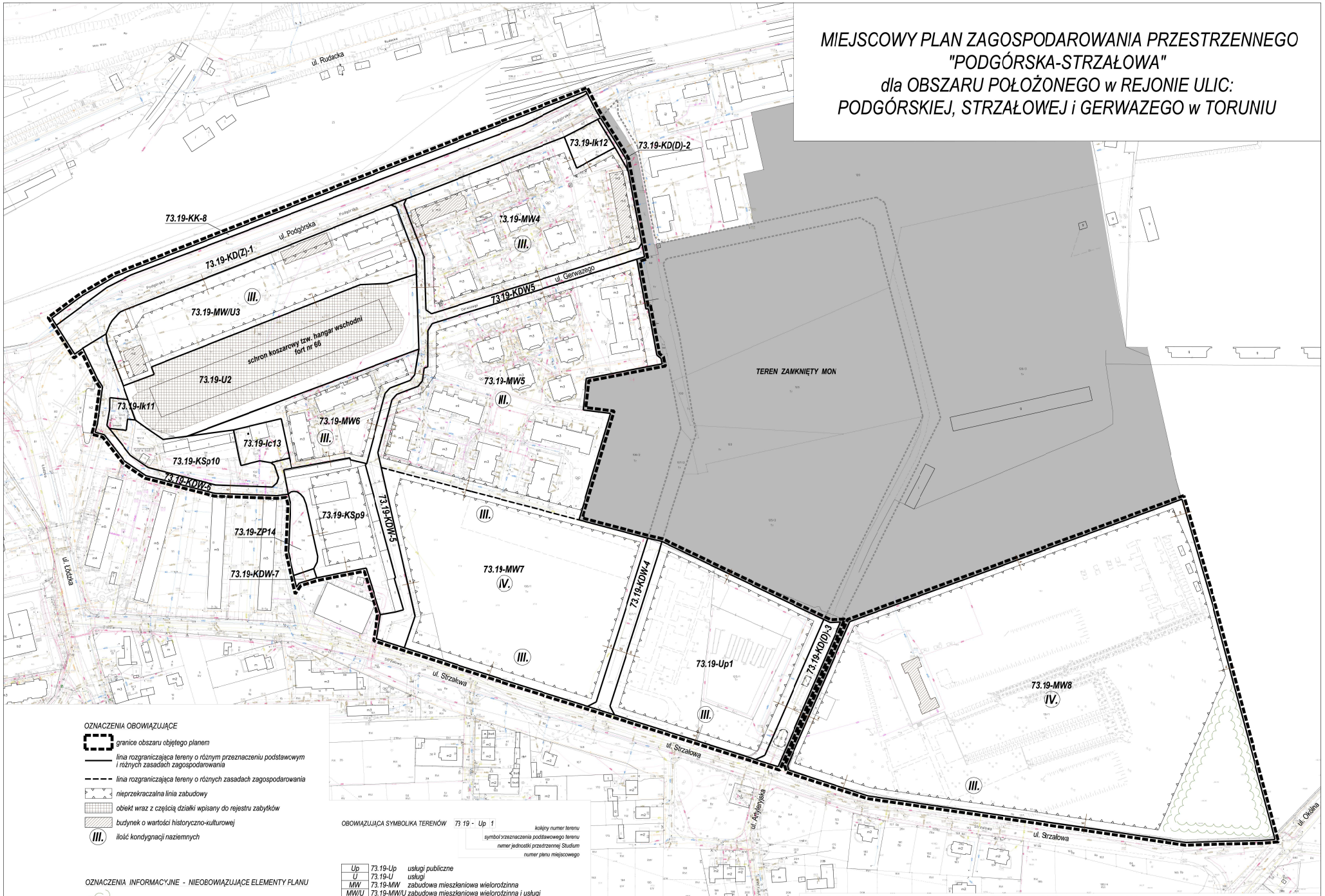

OZNACZENIA OBOWIĄZUJĄCE

- granice obszaru objętego planem
- lina rozgraniczająca tereny o różnym przeznaczeniu podstawowym i różnych zasadach zagospodarowania
- lina rozgraniczająca tereny o różnych zasadach zagospodarowania
- nieprzekraczalna linia zabudowy
- obiekt wraz z częścią działki wpisany do rejestru zabytków
- budynek o wartości historyczno-kulturowej
- III. ilość kondygnacji naziemnych

OBOWIĄZUJĄCA SYMBOLIKA TERENÓW 73 19 - Up 1

- kolejny numer terenu
- symbol przeznaczenia podstawowego terenu
- numer jednostki przestrzennej Studium
- numer planu miejscowego

Up	73.19-Up	usługi publiczne
U	73.19-U	usługi
MW	73.19-MW	zabudowa mieszkaniowa wielorodzinna
MW/U	73.19-MW/U	zabudowa mieszkaniowa wielorodzinna i usługi
KSp	73.19-KSp	obsługa transportu samochodowego - parking
Ik	73.19-Ik	infrastruktura techniczna - przepompownia ścieków
Ic	73.19-Ic	infrastruktura techniczna - ciepłownictwo
ZP	73.19-ZP	zieleń urządzona
KD(Z)	73.19-KD(Z)	droga publiczna - ulica klasy zbiorczej
KD(D)	73.19-KD(D)	droga publiczna - ulica klasy dojazdowej
KDW	73.19-KDW	droga wewnętrzna
KK	73.19-KK	teren kolejowy

OZNACZENIA INFORMACYJNE - NIEOBOWIĄZUJĄCE ELEMENTY PLANU

- istniejący drzewostan o charakterze leśnym
- preferowane linie rozgraniczające - kontynuacja ustalonych pasów drogowych - poza granicami planu
- tereny zamknięte MON

MAPA TOPOGRAFICZNA
I GRANICE OBSZARU OBJĘTEGO PLANEM

STUDIUM UWARUNKOWAŃ I KIERUNKÓW ZAGOSPODAROWANIA PRZESTRZENNEGO MIASTA TORUNIA
I GRANICE OBSZARU OBJĘTEGO PLANEM

MIEJSCOWY PLAN ZAGOSPODAROWANIA PRZESTRZENNEGO "Podgórska-Strzałowa" dla OBSZARU POŁOŻONEGO w REJONIE ULIC PODGÓRSKIEJ, STRZAŁOWEJ i GERWAZEGO w TORUNIU

SKALA RYSUNKU 1.1000 NUMER OBRĘBU: 66

0 5 10 25 50 100 m
PODZIAŁKA LINIOWA

Publikacja w Dz. Urz. Woj. Kuj.-Pom. poz. ..... z dnia ..... 2013 r.

Załącznik nr 1 do uchwały Nr 849/13 Rady Miasta Torunia z dnia 21 listopada 2013r.