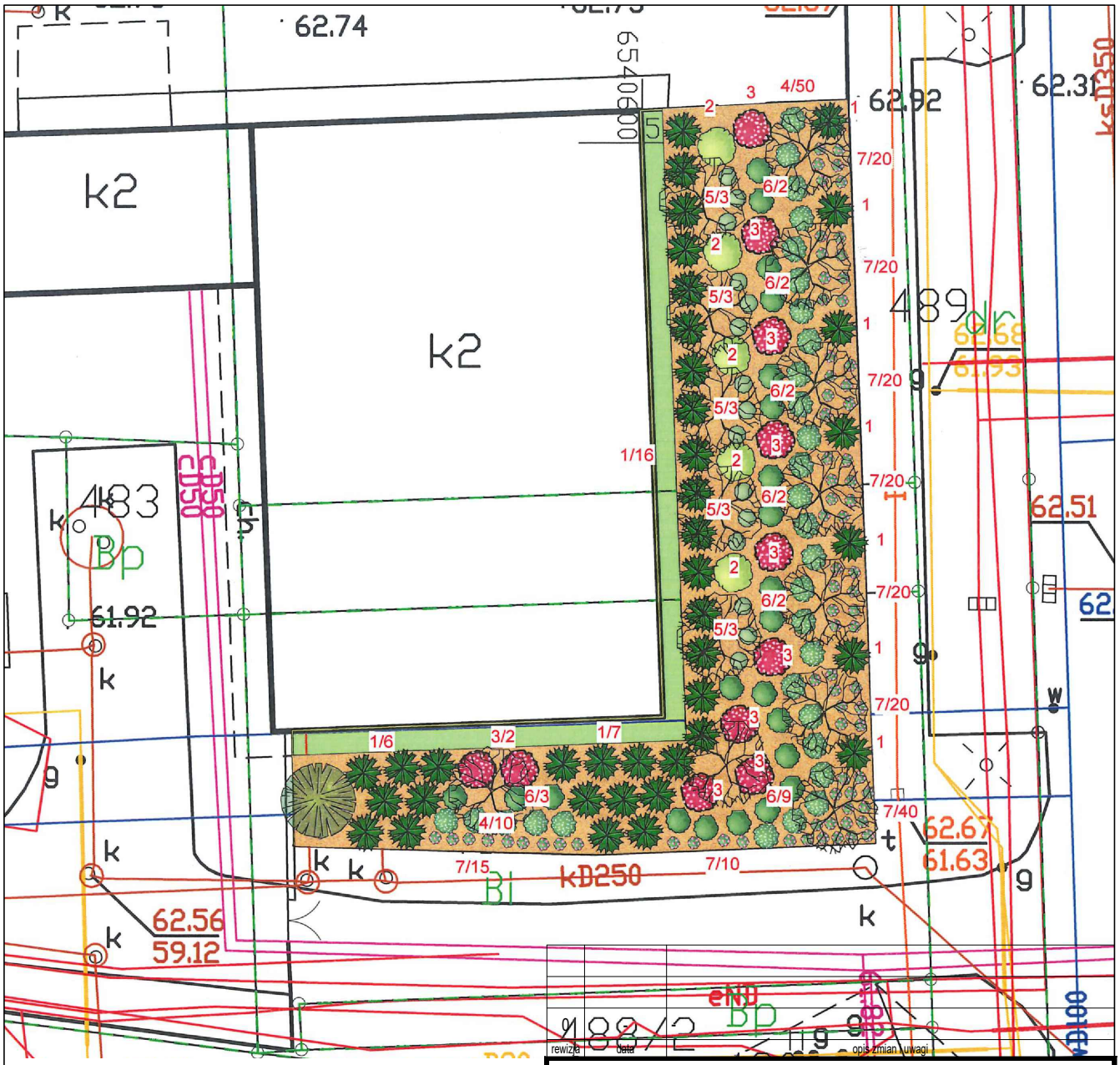

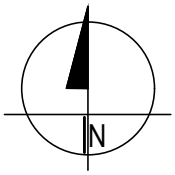

UWAGI:

1. Uwagi i opisy zamieszczone w części opisowej projektu są integralną częścią niniejszego opracowania.
2. Wszystkie ewentualne zmiany należy uzgodnić z nadzorem autorskim.

X-BUD

Biuro Projektowe X-BUD Piotr Bielecki
87-100 Toruń (Poland), ulica Jana Dekerta 22
tel./fax +48 56 654 0648, www.XBUD.com.pl

inwestor

Gmina Miasta Toruń

87-100 Toruń, ulica Wały generała Władysława Sikorskiego 8

inwestycja

Zagosp. terenu SP nr 24 w ramach zadania pn. "Ekoszkoła - SP24"

działkI ewid. nr 451, 454/1, 456, 457/4, 472/1, 474/1, 482, 484, 486, 487, 488/1 z obrębu 3

faza projektu

PROJEKT ZAGOSPODAROWANIA TERENU

temat rysunku

PLAN NASADZEŃ

branża

ARCHITEKTURA KRAJOBRAZU

funkcja	imię i nazwisko	nr uprawnień i specjalność	podpis
projektant	mgr inż. PIOTR BIELECKI	BP-RN-V/9/TO/81 w specjalności konstrukcyjno-budowlanej	
projektant	mgr inż. arch. ANNA SZULC	UAN-IV/8346/126/TO/88 w specjalności architektonicznej	
opracowanie	mgr inż. SŁAWOMIR BIELECKI		

kod obiektu	format	skala	data	nr rys.	rewizja
-	A4	1:250	24 stycznia 2022	Z-02	-

Prawa autorskie do tego rysunku przysługują firmie X-BUD

Projekt ten chroniony jest prawem zgodnie z Ustawą o Prawie Autorskim. Wszelkie kopiowanie, powielanie, odstępowanie i dokonywanie zmian w całości lub części bez zgody autora jest niedozwolone i podlega karze.

This document is the exclusive property of X-BUD

Project cannot be used or reproduced in part or as whole without the consent of the Designer.
Reproduction or use without written permission of the Designer is prohibited.