jeden z drugi: rysunek jest w tej samej skali.
Jeżeli uda się zeskanować można wtedy gotowi przekazać do Inwestycji
A.

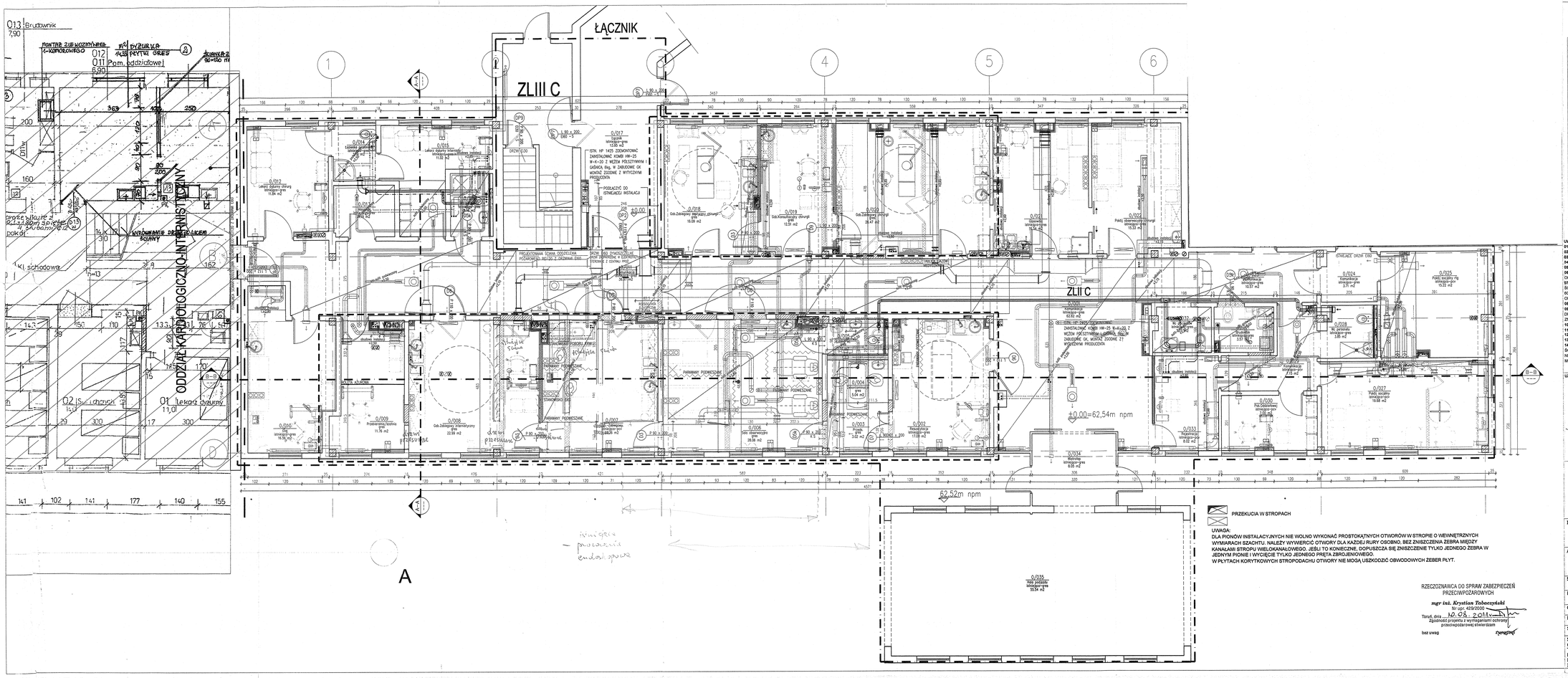

PARTER

IZBA PRZYJĘĆ

STREFA POŻ. ZLII C

Numer	Nazwa	Powierzchnia
0001	Komunikacja	40.00 m2
0002	Poczekalnia	17.00 m2
0003	Przejście	3.00 m2
0004	Gospodarczaka	8.00 m2
0005	Kącik kawowy	3.00 m2
0006	Izba obserwacyjna	28.00 m2
0007	Gab. Zabiegowy	20.00 m2
0008	Gab.Zabiegowy interdyskcyjny	22.00 m2
0009	Poczekalnia/ambulatorium	11.70 m2
0010	Sala	16.00 m2
0011	Komunikacja	48.00 m2
0012	Lekarz dyżurny chirurgia	11.50 m2
0013	Magazyn	2.00 m2
0014	Izolatka pacjenta	5.10 m2
0015	Lekarz dyżurny internista	11.50 m2
0016	Wc personelu	1.10 m2
0017	Śluza	3.00 m2
0018	Gab.Zabiegowy interdyscyplinarny	16.00 m2
0019	Gab.Kinezyterapii chirurgii	13.50 m2
0020	Gab.Zabiegowy chirurgii	26.47 m2
0021	Korytarz	16.00 m2
0022	Pokój obserwacyjny chirurgii	15.30 m2
0023	Gab.Zabiegowy chirurgii	26.47 m2
0024	Komunikacja	16.00 m2
0025	Pokój wszystkie chirurgii	15.30 m2
0026	Pokój obserwacyjny chirurgii	15.30 m2
0027	Komunikacja	13.67 m2
0028	Wc personelu	1.11 m2
0029	Pokój wszystkie Hg	15.00 m2
0030	Pokój wszystkie	15.00 m2
0031	Wc personelu	1.00 m2
0032	Pokój wszystkie Hg	15.00 m2
0033	Pokój obserwacyjny	1.00 m2
0034	Komunikacja	1.57 m2
0035	Wc personelu	1.57 m2
0036	Hydroterapia	9.00 m2
0037	Fizykoterapia	9.00 m2
0038	Izba przyjęć	55.00 m2
		559.00 m2

ZAKRESY ROBÓT:
- ZAKRES WYMIANY INSTALACJI
- ZAKRZES PRZEBUDOWY I WYMIANY INSTALACJI
- ŚCIANY ISTNIEJĄCE
- WYBURZENIA, DEMONTAŻ
- ZAMUROWANIA W ŚCIANACH ISTNIEJĄCYCH GAZOBETON odm.600
- PROJ. ŚCIANY DZIAŁOWE PROJEKTOWANE EI15 GIPSOWO-KARTONOWE gr.12,5cm
- PROJ. ŚCIANY INSTALACYJNE EI60 GIPSOWO-KARTONOWE gr.22,25,35cm (wg wymiaru na rysunku)
- PROJ. OBUDOWY INSTALACJI EI60 GIPSOWO-KARTONOWE gr.8cm
- PROJ. OBUDOWY INSTALACJI EI30 GIPSOWO-KARTONOWE gr.7,5cm

UWAGI:
01. BUDYNEK KAT. ZAGROŻENIA LUDZI PM-ZLII+III, KL.ODP.POŻ. "C"
03. KONSTRUKCJA GŁÓWNA BUDYNKU R 60.
04. ŚCIANY WEWNĘTRZNE min. EI 15.
04. STROP W KLASIE ODPORNOŚCI OGNIOWEJ REI 60.
05. ŚCIANY ODDZIELENIA POŻAROWEGO WLASIE ODPORNOŚCI OGNIOWEJ REI 120
06. PRZEPUSTY INSTALACYJNE W ELEMENTACH ODDZIELENIA PRZECIWPOŻAROWEGO POWINNY MIEĆ KLASĘ ODPORNOŚCI OGNIOWEJ(E) WYMAGANĄ DLA TYCH ELEMENTÓW.
07. PRZEPUSTY INSTALACYJNE O ŚREDNICY WIĘKSZEJ NIŻ 0,04M W ŚCIANACH I STROPACH, NIE BĘDĄCYCH ŚCIANAMI ODDZELENIA POŻAROWEGO, ALE POSIADAJĄCYCH KLASĘ ODPORNOŚCI OGNIOWEJ DO WŁAMINEJ EI 60 LUB REI 60, A NIE BĘDĄCYCH ELEMENTAMI ODDZIELENIA PRZECIWPOŻAROWEGO, POWINNY MIEĆ KLASĘ ODPORNOŚCI OGNIOWEJ (E0) TYCH ELEMENTÓW
08. BUDYNEK NALEŻY WYPOSAŻYĆ W INSTALACJE SAP
09. WSZYSTKIE DRZWI O SZEROKOŚCI ŚWIATŁA PRZEŁĄCZA SKRZYDŁA AKTYWNEGO MIN. 90/200 CM. SKRZYDŁA DRZWI, STANOWIĄCYCH WYJŚCIA NA DROGĘ EWAKUACYJNĄ, NIE MOGĄ, PO CH CAŁKOWITYM OTWARCIU, ZMNIEJSZAĆ WYMAGANEJ SZEROKOŚCI TEJ DROGI - OTWARCIE NA 180°.
10. DRZWI PRZĘ NALEŻY WYPOSAŻYĆ W SAMOZAMYKACZE.
11. WSZYSTKIE WYMIARY SPRAWDZIĆ NA BUDOWIE.
12. KONSTRUKCJA WG PROJ. KONSTRUKCJA.
13. INSTALACJE WEDŁUG PROJEKTÓW BRANŻOWYCH
14. W ŚCIANACH GIPSOWO-KARTONOWYCH ZASTOSOWAĆ UKRYTE ELEMENTY MONTAŻOWE (WZMOCNIENIA ŚCIAN) DLA ZAMONTOWANIA UMYWALEK, PISUARÓW, MISEK USTĘPOWYCH ORAZ PORĘCZY DLA OSÓB NIEPEŁNOSPRAWNYCH, ZESTAW PORĘCZY ORAZ UKŻADZENIA SANITARNE DLA OSÓB NIEPEŁNOSPRAWNYCH MONTOWAĆ I LOKALIZOWAĆ ZGODNIE Z ZALECENIAMI PRODUCENTA I DOSTAWCY.

UZGODNIENIA Z RZECZOZNAWCAMI

Uzgodniono pod względem wymagań higieny i zdrowotnych bez zastrzeżeń
Data 10.08.2011 podpis
Zaopiniowano pod względem zgodności z przepisami bezpieczeństwa i higieny pracy oraz wymaganiami ergonomii bez zastrzeżeń
Data 10.08.2011 podpis
dr hab. inż. Zbigniew Balcer
ul. Batorego 17/19 87-100 Toruń
Jednostka Organizacyjna Stowarzyszenia do spraw bezpieczeństwa i higieny pracy upoważnień 009/97 w grupach 1, 1.1, 1.2, 1.3, 1.4, 1.5, 1.6, 1.7, 1.8, 1.9, 2, 2.1, 2.2, 2.3, 2.4, 2.5, 2.6, 2.7, 2.8, 2.9
ul. Mickiewicza 26, 87-100 Toruń
tel. kom. 601 980 830, fax./fax 0061 81947 427

INWESTYCJA P.T.:
MODERNIZACJA IZBY PRZYJĘĆ W SPECJALISTYCZNYM SZPITALU MIEJSKIM IM.M.KOPERNIKA PRZY UL.BATOREGO 17/19 W TORUNIU
polegająca na:
PRZEBUDOWIE CZĘŚCI I REMONCIE POZOSTAŁYCH POMIESZCZEŃ PIWNICY, PRZEBUDOWIE CZĘŚCI I REMONCIE POZOSTAŁYCH POMIESZCZEŃ PARTERU ORAZ REMONCIE POMIESZCZEŃ 1 PIĘTRA BUDYNKU IZBY PRZYJĘĆ
wraz z wymianą wewnętrznych instalacji budynku
na działce budowlanej składającej się z działek gruntu o nr 85/15 w obrębie ewid. 11

Inwestor
Urząd Miasta Torunia
ul. Wały gen. Sikorskiego 8, 87-100 Toruń

DOKUMENTACJA POWYKONAWCZA

Adres budowy
ul. Batorego 17/19
87-100 Toruń

Branża
ARCH/KONSTR.
Rys. Nr.
03

Stadium
Projekt budowlany

Data
2011-07

Rysunek
RZUT PARTERU

Skala
1:50

Główny projektant	mgr inż. arch. Grzegorz Sadowski	78/86/Pw
Projektant	mgr inż. arch. Magdalena Zakrzewska	WP-OIA/OKK/Lp8/14/2007
Sprawdził	mgr inż. arch. Monika Wojtczyk	7131/33/9/2004

SPA Sadowski, Sadowski
ul. Podlesie 33, 60-623 Poznań
Telefon 04861/ 8484190
Fax. 04861/ 8484123
E-Mail: spa@spa-sadowski.pl
Internet: http://www.spa-sadowski.pl