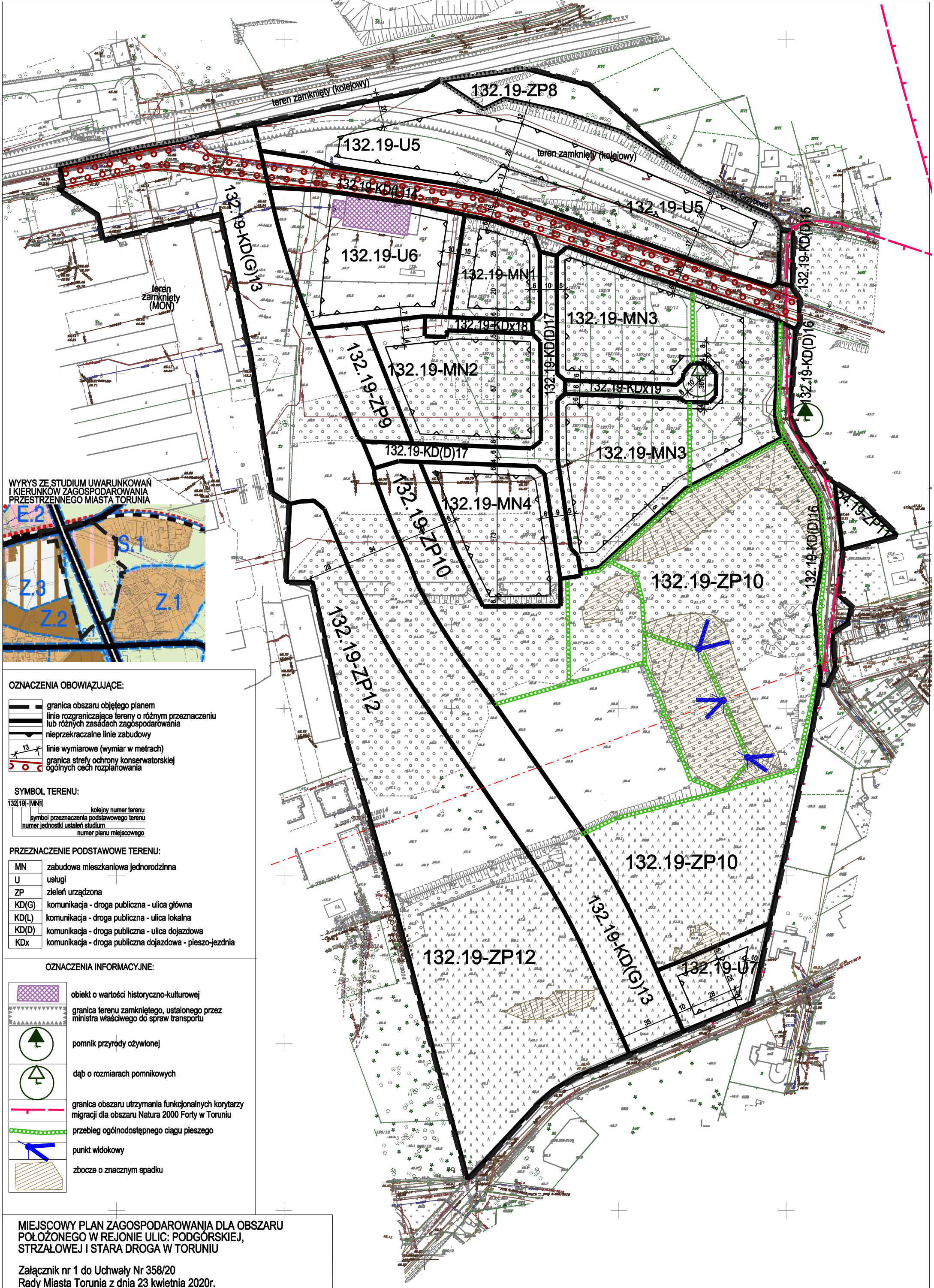

WYRYS ZE STUDIUM UWARUNKOWAŃ I KIERUNKÓW ZAGOSPODAROWANIA PRZESTRZENNEGO MIASTA TORUNIA

OZNACZENIA OBOWIĄZUJĄCE:

- granica obszaru objętego planem
- linie rozgraniczające tereny o różnym przeznaczeniu lub różnych zasadach zagospodarowania
- nieprzekraczalne linie zabudowy
- linie wymiarowe (wymiar w metrach)
- granica strefy ochrony konserwatorskiej ogólnych cech rozplanowania

SYMBOL TERENU:

132.19 - MN1
- kolejny numer terenu
- symbol przeznaczenia podstawowego terenu
- numer jednostki ustaleń studium
- numer planu miejscowego

PRZEZNACZENIE PODSTAWOWE TERENU:

MN	zabudowa mieszkaniowa jednorodzinna
U	usługi
ZP	zieleń urządzona
KD(G)	komunikacja - droga publiczna - ulica główna
KD(L)	komunikacja - droga publiczna - ulica lokalna
KD(D)	komunikacja - droga publiczna - ulica dojazdowa
KDx	komunikacja - droga publiczna dojazdowa - pieszo-jezdnia

OZNACZENIA INFORMACYJNE:

- obiekt o wartości historyczno-kulturowej
- granica terenu zamkniętego, ustalonego przez ministra właściwego do spraw transportu
- pomnik przyrody ożywionej
- dąb o rozmiarach pomnikowych
- granica obszaru utrzymania funkcjonalnych korytarzy migracji dla obszaru Natura 2000 Forty w Toruniu
- przebieg ogólnodostępnego ciągu pieszego
- punkt widokowy
- zbocze o znacznym spadku

MIEJSCOWY PLAN ZAGOSPODAROWANIA DLA OBSZARU POŁOŻONEGO W REJONIE ULIC: PODGÓRSKIEJ, STRZAŁOWEJ I STARA DROGA W TORUNIU

Załącznik nr 1 do Uchwały Nr 358/20
Rady Miasta Torunia z dnia 23 kwietnia 2020r.

25m 10 15 10 5 0 25 50 75m

RYSUNEK PLANU
skala 1:1000