Załącznik Nr 2
do Uchwały nr 340/20
Rady Miasta Torunia
z dnia 27 lutego 2020r.

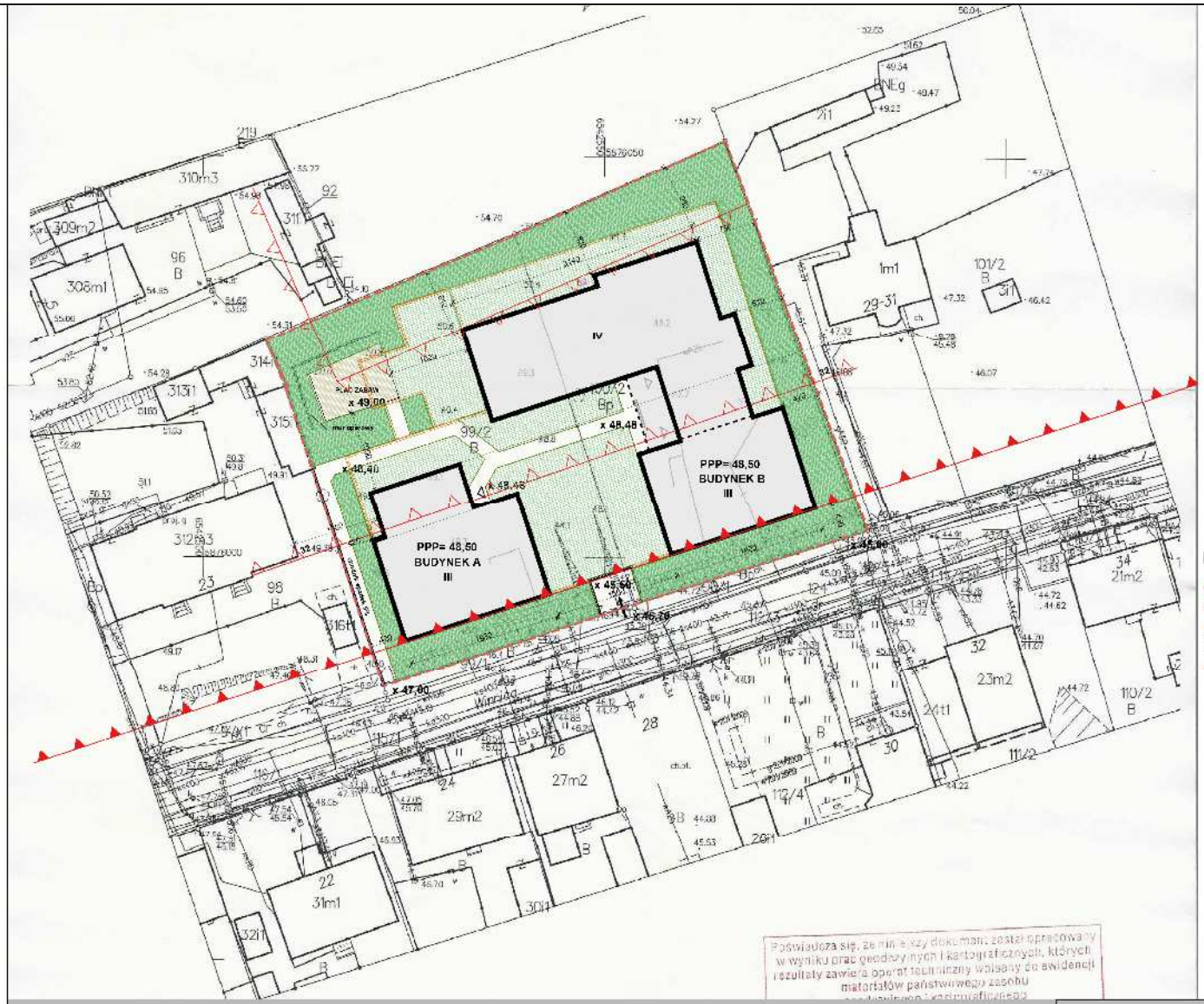

LOKALIZACJA DWÓCH BUDYNKÓW MIESZKALNYCH WIELORODZINNYCH Z GARAŻEM PODZIEMNYM

LEGENDA

- obowiązująca linia zabudowy
- nieprzekraczalna linia zabudowy budynków o szerokości 32m
- obrys garażu podziemnego
- budynki mieszkalne
- granice działek
- wjazd do garażu podziemnego
- wejścia do budynków
- trawniki
- zieleń na garażu
- plac zabaw

BILANS TERENU:
POWIERZCHNIA DZIAŁEK: 3028 m²

- POWIERZCHNIA ZABUDOWY KUBATUROWEJ:

  1161 m² (38,4%) (dop. 40%)

- POWIERZCHNIA BIOLOGICZNIE CZYNNA:

  1217m² (40.1%) (wymagane 40%)

WINNICA 25/27

ZESPÓŁ BUDYNKÓW APARTAMENTOWYCH

Z GARAŻEM PODZIEMNYM

PLAN ZAGOSPODAROWANIA TERENU

A | SYMETRIA
PRACOWNIA ARCHITEKTURY

Toruń, ul. Mostowa 6/4/1
tel. 512 293 012
pracownia@asymetria.com.pl
www.asymetria.com.pl

PROJEKTANTI:
mgr inż arch. Agata Kolodzinska KPOKK IA 33/2007
mgr inż arch. Anna Trzeciak

2

LISTOPAD 2019